

**INVARIANTI DI NATURA GEOLOGICA (art. 30)**

- Dolina
- Orlo di scarpata di taglia
- Orlo di scarpata ripida influenzata dalla struttura
- Nicchia o riparo
- Inghittoiolo
- Ingresso di grotta prevalentemente a sviluppo orizzontale
- Ingresso di grotta prevalentemente a sviluppo verticale

**INVARIANTI DI NATURA IDROGEOLOGICA (art.31)**

- Casse di espansione
- Sorgenti

**INVARIANTI DI NATURA PAESAGGISTICA (art.32)**

- Ambito dei ripidi versanti boscosi dei rilievi collinari
- Ambito dei terrazzi sommitali
- Formazioni arboree lineari
- Punti panoramici
- Elementi arborei di pregio

**INVARIANTI DI NATURA AMBIENTALE (art.33)**

- Biotopi
- Ambienti integri
- Siepi e macchie boscate

**INVARIANTI DI NATURA STORICO MONUMENTALE (art.34)**

- Centro storico e centri rurali
- Beni architettonici e ambientali

**ALTRI ELEMENTI DI NATURA STORICO MONUMENTALE**

- Contesti figurativi ville Venete (fonte PTCIP) (art. 48)

**Contesti figurativi dei Castelli di Giuletta e Romeo (art. 48)**

- Siti a rischio archeologico (fonte PTCIP) (art. 10)

- Monumenti storici, difensive (fonte PTCIP) (art. 10)
- 01 - Castello di Giuletta
- 02 - Castello di Romeo
- Sistema museale (fonte PTCIP) (art. 10)
- 03 - Museo Civico Giuseppe Zanotto
- Monumenti Archeologici Industriali (fonte PTCIP) (art. 10)
- 04 - Castello ferroviario loc. Chiesa
- 05 - Stazione ferroviaria San Vito
- 06 - Stazione ferroviaria loc. Montebello
- Archeologia del Neolitico (fonte PTCIP) (art. 10)
- 07 - Stabilimento produttivo Caccato edificio per l'industria
- 08 - Stazione FTV via Trozi Montecchio Maggiore
- Altri beni storico-culturali (fonte PTCIP) (art. 10)
- 09 - Parco Villa Dolari
- 10 - Parco Villa Sommer via San Clemente
- 11 - Parco Villa Cavosio
- 12 - Parco Villa Frigo
- 13 - Parco Villa Bonchiesi
- 14 - Giardino Villa Cordellina Lombardi
- 15 - Parco Villa Guida

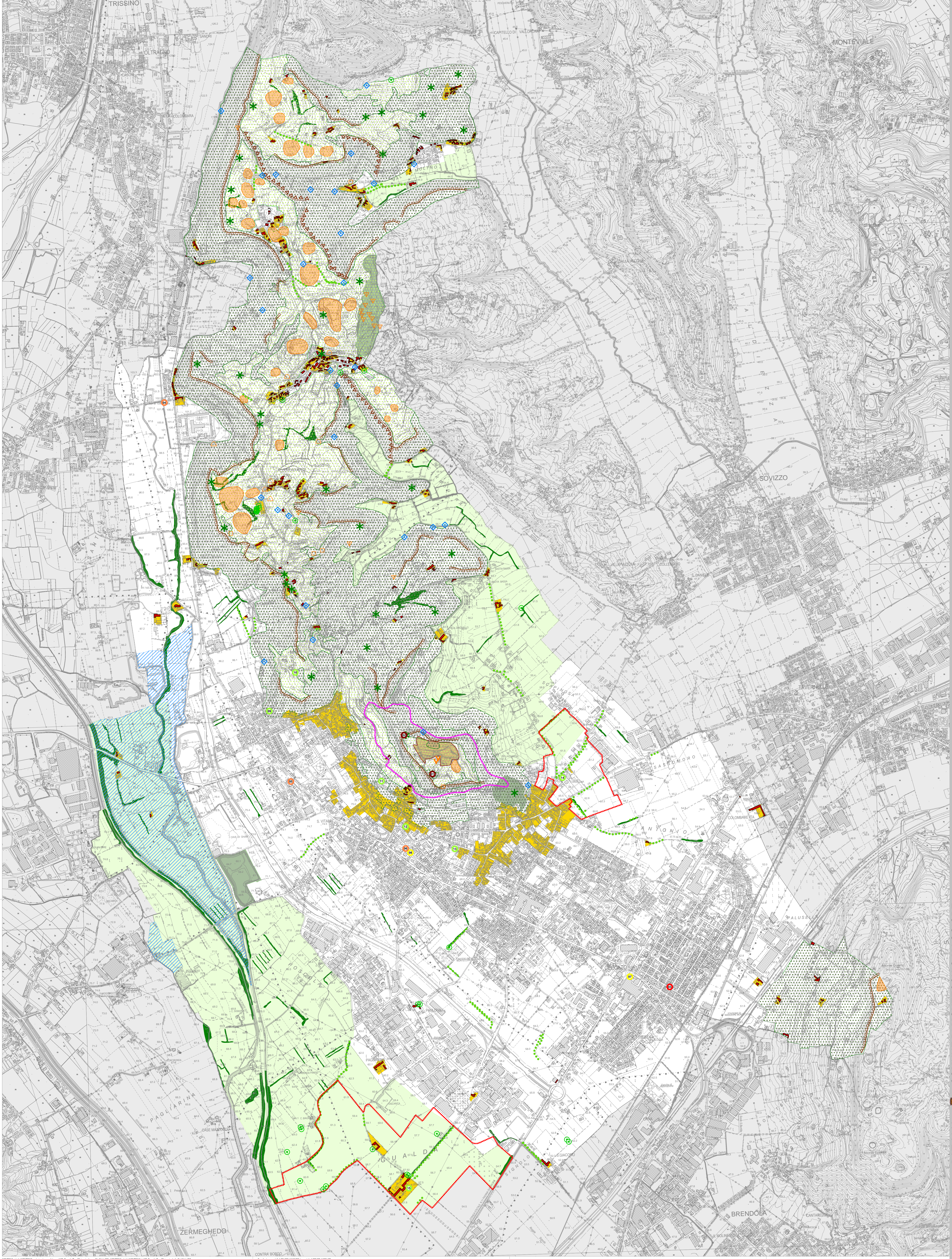

# legenda

**Progettisti:**  
 Giuseppe Enrico Nico  
 Giorgio Lorenz Bonaventura  
 Ag. Forestale Mario Piana  
 Claudio Consoneri, Alessio ST

**Prova, Modifica, Restato, Verificato:**  
 Prof. MONTINIS

**Il Copioservizio Servizio Urbanistica:**  
 Geom. Luigi Schirano

**Il Sindaco:**  
 Milena Cocchiolo

**Il Segretario:**  
 Dr. Costantino Bonarito

**Il Dirigente Servizio Urbanistica:**  
 Arch. Francesco Marzelli

**Adozione:**

**Approvazione:**

**Progettisti:**  
 Università Venezia  
 Università Padova  
 Università Ferrara  
 Università Venezia  
 Università Padova  
 Università Ferrara  
 Università Venezia

**Diretta. Sc. Arch. Luca Falleri**  
 Ing. Gianni Lorenz

**Geologo Enrico Nico**  
**Geologo Lorenz Bonaventura**  
**Ag. Forestale Mario Piana**  
**Claudio Consoneri, Alessio ST**

