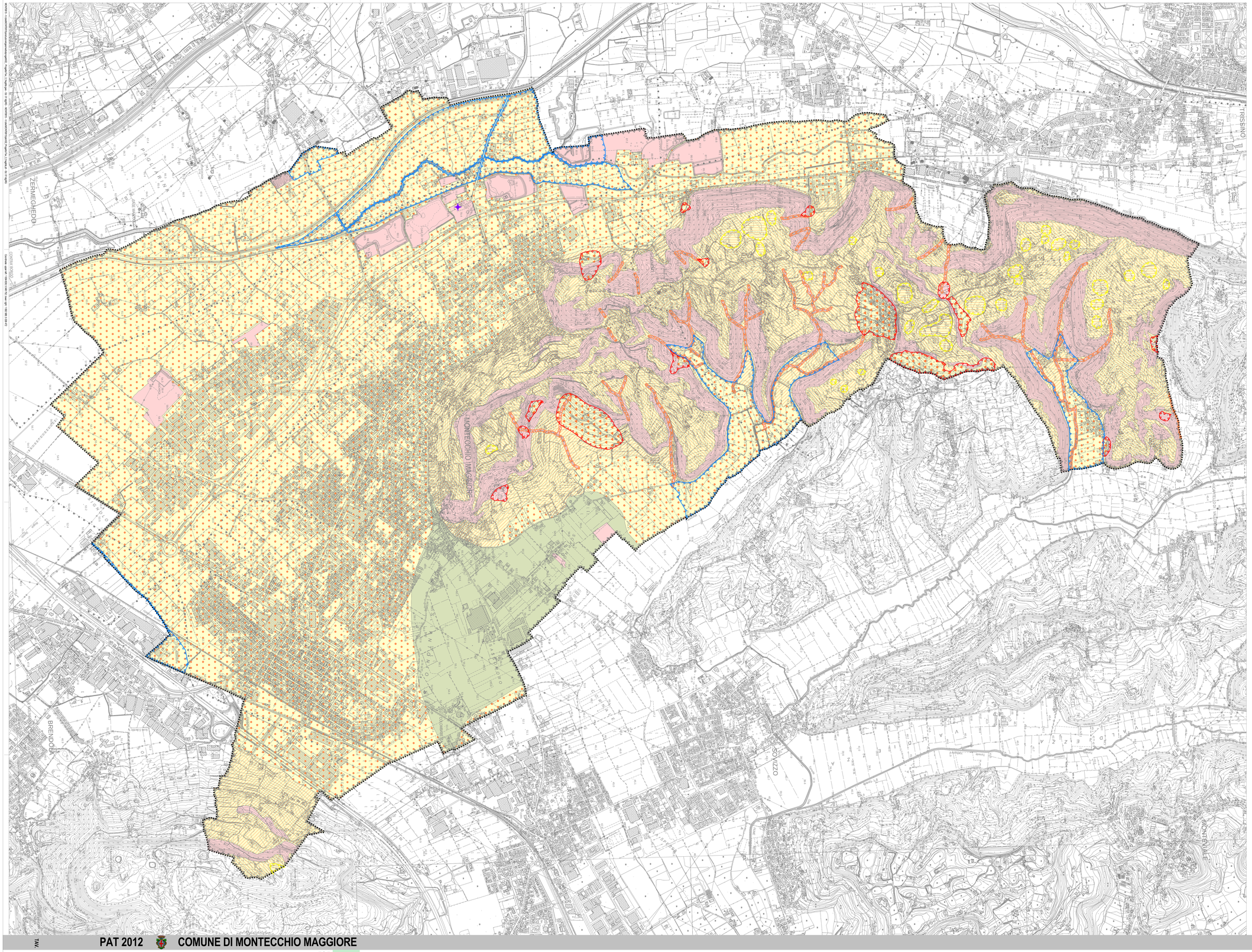

COMPATIBILITÀ GEOLOGICA AI FINI EDIFICATORI (art. 35)

- Area idonea
- Area idonea a condizione
- Condizione "A" — Aree a pericolosità idraulica moderata
- Condizione "B" — Aree in prossimità scarpate alcantici ed orlo terrazzo
- Condizione "C" — Aree su ciglio di rilievo non attivo
- Condizione "D" — Aree instabili ad alcune
- Area inidonea — Aree soggette a pericolosità idraulica elevata ed alta

AREE SOGGETTE A DISSESTO IDROGEOLOGICO (art. 30)

- Area di frana (FRA)
- Area scivolamento o colamento (SCIV)
- Area soggetta ad erosione (EROS)
- Area soggetta a sprofondamento carsico (CARS)

ALTRI TEMATISMI (art.13)

- Area a rischio sismico (SISM) (art. 13)
- Area segnalata per presenza di beni storici (art. 20)

- Limite amministrativo comunale

- zone di frana attiva
- emergenze significative di ambito fluviale
- cave e discariche attive non attive

PAT 2012 COMUNE DI MONTECCHIO MAGGIORE

TAV. 03

Elaborato 49
scala 1:10 000

Piano di Assetto del Territorio
Piano Regolatore Comunale LR 11/2004

CARTA DELLE FRAGILITÀ

Elaborato Progetto Preliminare del Comitato Tecnico Intersettoriale Provinciale del 13/02/2014

Adozione

Approvazione

Il Sindaco
Milena Cecchetto

Il Segretario
Dr Costanzo Bonsanto

Il Dirigente Servizio Urbanistica
Arch. Francesco Manelli

Il Caposervizio Servizio Urbanistica
Geom. Luigi Schiavo

Prot.n. MONT0815

Redatto
Verificato

Progettisti:
Urbanista Raffaele Gerometta
Urbanista Daniele Ralfo
Architetto Sergio Vendrame

Urbanista Valeria Polizzi
Urbanista Lisa De Gasper
Urbanista FabioRoman
Ingegnere Lino Pollastri
Ingegnere Elettra Lowenthal

Drssa. Sc. Amb. Lucia Foltran
Ing. Chiara Lucianil

Geologo Enrico Nucci
Geologo Lorena Benedetti

Agr. Forestale Marco Pianca

Quadro Conoscitivo: Arcadia SIT

legenda