

Piano di Recupero "San Pietro 4 Cordellina"

schede edifici - rilievo dello stato di fatto 2014



scheda: **sp4co201**



Stato di conservazione

tetto:	medio
prospetti:	medio
serramenti:	medio
solai:	medio
muratura:	medio
complessivo:	medio

Destinazione d'uso per piano

interrato:	non presente
terra:	accessorio
primo:	accessorio
secondo:	non presente
terzo:	non presente
quarto:	non presente
quinto:	non presente

essenze arboree:

emergenze architettoniche:

note:

Piano di Recupero "San Pietro 4 Cordellina"

schede edifici - rilievo dello stato di fatto 2014



scheda: **sp4co202**



Stato di conservazione

tetto:	medio
prospetti:	medio
serramenti:	medio
solai:	medio
muratura:	medio
complessivo:	medio

Destinazione d'uso per piano

interrato:	non presente
terra:	residenziale
primo:	residenziale
secondo:	non presente
terzo:	non presente
quarto:	non presente
quinto:	non presente

essenze arboree:

emergenze architettoniche:

note:

Piano di Recupero "San Pietro 4 Cordellina"

schede edifici - rilievo dello stato di fatto 2014



scheda: **sp4co203**

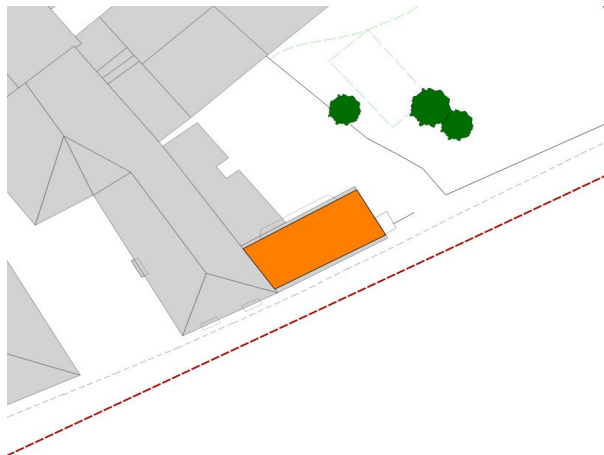

Stato di conservazione

tetto:	medio
prospetti:	medio
serramenti:	medio
solai:	medio
muratura:	medio
complessivo:	medio

Destinazione d'uso per piano

interrato:	non presente
terra:	residenziale
primo:	residenziale
secondo:	residenziale
terzo:	non presente
quarto:	non presente
quinto:	non presente

essenze arboree:

emergenze architettoniche:

note:

Con portale ingresso pedonale

Piano di Recupero "San Pietro 4 Cordellina"

schede edifici - rilievo dello stato di fatto 2014



scheda: **sp4co204**



Stato di conservazione

tetto:	medio
prospetti:	medio
serramenti:	medio
solai:	medio
muratura:	medio
complessivo:	medio

Destinazione d'uso per piano

interrato:	non presente
terra:	accessorio
primo:	non presente
secondo:	non presente
terzo:	non presente
quarto:	non presente
quinto:	non presente

essenze arboree:

emergenze architettoniche:

note:

Piano di Recupero "San Pietro 4 Cordellina"

schede edifici - rilievo dello stato di fatto 2014



scheda: **sp4co205**



Stato di conservazione

tetto:	medio
prospetti:	medio
serramenti:	medio
solai:	medio
muratura:	medio
complessivo:	medio

Destinazione d'uso per piano

interrato:	non presente
terra:	accessorio
primo:	non presente
secondo:	non presente
terzo:	non presente
quarto:	non presente
quinto:	non presente

essenze arboree:

emergenze architettoniche:

note:

Piano di Recupero "San Pietro 4 Cordellina"

schede edifici - rilievo dello stato di fatto 2014



scheda: **sp4co206**

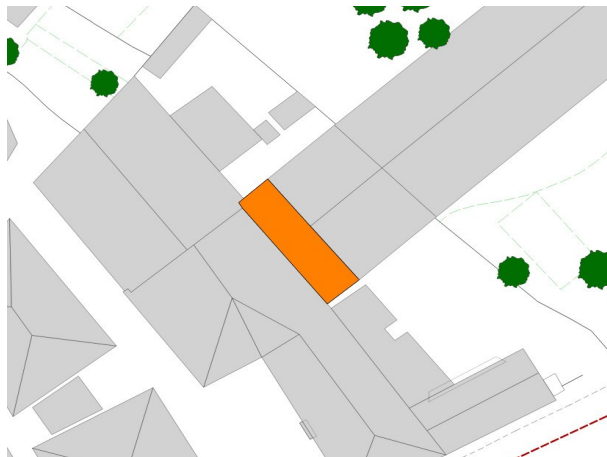

Stato di conservazione

tetto:	medio
prospetti:	medio
serramenti:	medio
solai:	medio
muratura:	medio
complessivo:	medio

Destinazione d'uso per piano

interrato:	non presente
terra:	residenziale
primo:	residenziale
secondo:	non presente
terzo:	non presente
quarto:	non presente
quinto:	non presente

essenze arboree:

emergenze architettoniche:

note:

Piano di Recupero "San Pietro 4 Cordellina"

schede edifici - rilievo dello stato di fatto 2014



scheda: **sp4co207**



Stato di conservazione

tetto:	medio
prospetti:	medio
serramenti:	medio
solai:	medio
muratura:	medio
complessivo:	medio

Destinazione d'uso per piano

interrato:	non presente
terra:	residenziale
primo:	residenziale
secondo:	non presente
terzo:	non presente
quarto:	non presente
quinto:	non presente

essenze arboree:

emergenze architettoniche:

note:

Piano di Recupero "San Pietro 4 Cordellina"

schede edifici - rilievo dello stato di fatto 2014



scheda: **sp4co208**



Stato di conservazione

tetto:	medio
prospetti:	medio
serramenti:	medio
solai:	medio
muratura:	medio
complessivo:	medio

Destinazione d'uso per piano

interrato:	non presente
terra:	accessorio
primo:	non presente
secondo:	non presente
terzo:	non presente
quarto:	non presente
quinto:	non presente

essenze arboree:

emergenze architettoniche:

note:

Seminterrato

Piano di Recupero "San Pietro 4 Cordellina"

schede edifici - rilievo dello stato di fatto 2014



scheda: **sp4co209**



Stato di conservazione

tetto:	medio
prospetti:	medio
serramenti:	medio
solai:	medio
muratura:	medio
complessivo:	medio

Destinazione d'uso per piano

interrato:	non presente
terra:	accessorio
primo:	non presente
secondo:	non presente
terzo:	non presente
quarto:	non presente
quinto:	non presente

essenze arboree:

emergenze architettoniche:

note:

Piano di Recupero "San Pietro 4 Cordellina"
schede edifici - rilievo dello stato di fatto 2014



scheda: **sp4co210**



Stato di conservazione

tetto:	cattivo
prospetti:	cattivo
serramenti:	cattivo
solai:	cattivo
muratura:	cattivo
complessivo:	cattivo

Destinazione d'uso per piano

interrato:	non presente
terra:	accessorio
primo:	non presente
secondo:	non presente
terzo:	non presente
quarto:	non presente
quinto:	non presente

essenze arboree:

emergenze architettoniche:

note:

Piano di Recupero "San Pietro 4 Cordellina"

schede edifici - rilievo dello stato di fatto 2014



scheda: **sp4co211**

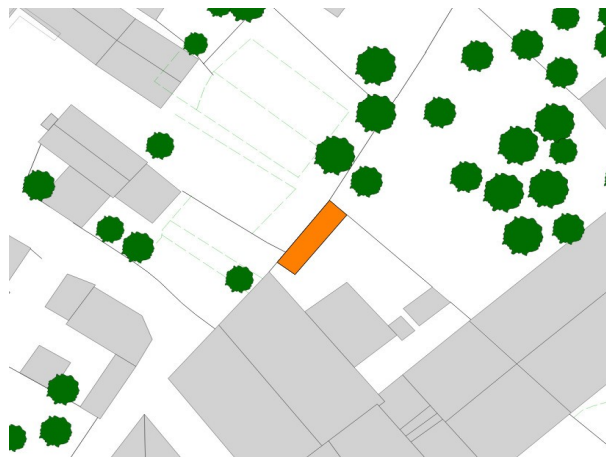

Stato di conservazione

tetto:	cattivo
prospetti:	cattivo
serramenti:	cattivo
solai:	cattivo
muratura:	cattivo
complessivo:	cattivo

Destinazione d'uso per piano

interrato:	non presente
terra:	accessorio
primo:	non presente
secondo:	non presente
terzo:	non presente
quarto:	non presente
quinto:	non presente

essenze arboree:

emergenze architettoniche:

note:

Piano di Recupero "San Pietro 4 Cordellina"

schede edifici - rilievo dello stato di fatto 2014



scheda: **sp4co212**

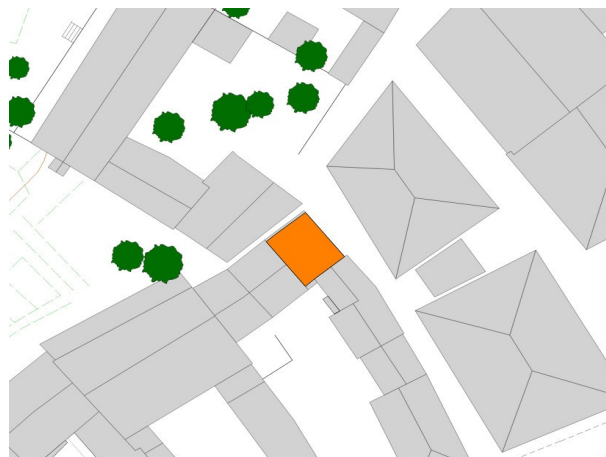

Stato di conservazione

tetto:	medio
prospetti:	medio
serramenti:	medio
solai:	medio
muratura:	medio
complessivo:	medio

Destinazione d'uso per piano

interrato:	non presente
terra:	residenziale
primo:	residenziale
secondo:	non presente
terzo:	non presente
quarto:	non presente
quinto:	non presente

essenze arboree:

emergenze architettoniche:

note:

Piano di Recupero "San Pietro 4 Cordellina"

schede edifici - rilievo dello stato di fatto 2014



scheda: **sp4co213**



Stato di conservazione

tetto:	buono
prospetti:	buono
serramenti:	buono
solai:	buono
muratura:	buono
complessivo:	buono

Destinazione d'uso per piano

interrato:	non presente
terra:	residenziale
primo:	residenziale
secondo:	residenziale
terzo:	non presente
quarto:	non presente
quinto:	non presente

essenze arboree:

emergenze architettoniche:

note:

Piano di Recupero "San Pietro 4 Cordellina"

schede edifici - rilievo dello stato di fatto 2014



scheda: **sp4co214**



Stato di conservazione

tetto:	buono
prospetti:	buono
serramenti:	buono
solai:	buono
muratura:	buono
complessivo:	buono

Destinazione d'uso per piano

interrato:	non presente
terra:	residenziale
primo:	residenziale
secondo:	residenziale
terzo:	non presente
quarto:	non presente
quinto:	non presente

essenze arboree:

emergenze architettoniche:

note:

Piano di Recupero "San Pietro 4 Cordellina"

schede edifici - rilievo dello stato di fatto 2014



scheda: **sp4co215**



Stato di conservazione

tetto:	buono
prospetti:	buono
serramenti:	buono
solai:	buono
muratura:	buono
complessivo:	buono

Destinazione d'uso per piano

interrato:	non presente
terra:	commerciale-
primo:	residenziale
secondo:	residenziale
terzo:	non presente
quarto:	non presente
quinto:	non presente

essenze arboree:

emergenze architettoniche:

note:

Piano di Recupero "San Pietro 4 Cordellina"

schede edifici - rilievo dello stato di fatto 2014



scheda: **sp4co216**



Stato di conservazione

tetto:	buono
prospetti:	buono
serramenti:	buono
solai:	buono
muratura:	buono
complessivo:	buono

Destinazione d'uso per piano

interrato:	non presente
terra:	residenziale
primo:	residenziale
secondo:	residenziale
terzo:	non presente
quarto:	non presente
quinto:	non presente

essenze arboree:

emergenze architettoniche:

note:

Portico con arco in pietra

Piano di Recupero "San Pietro 4 Cordellina"

schede edifici - rilievo dello stato di fatto 2014



scheda: **sp4co217**



Stato di conservazione

tetto:	medio
prospetti:	medio
serramenti:	medio
solai:	medio
muratura:	medio
complessivo:	medio

Destinazione d'uso per piano

interrato:	non presente
terra:	residenziale
primo:	residenziale
secondo:	residenziale
terzo:	non presente
quarto:	non presente
quinto:	non presente

essenze arboree:

emergenze architettoniche:

note:

Piano di Recupero "San Pietro 4 Cordellina"

schede edifici - rilievo dello stato di fatto 2014



scheda: **sp4co218**



Stato di conservazione

tetto:	medio
prospetti:	medio
serramenti:	medio
solai:	medio
muratura:	medio
complessivo:	medio

Destinazione d'uso per piano

interrato:	non presente
terra:	accessorio
primo:	non presente
secondo:	non presente
terzo:	non presente
quarto:	non presente
quinto:	non presente

essenze arboree:

emergenze architettoniche:

note:

Piano di Recupero "San Pietro 4 Cordellina"

schede edifici - rilievo dello stato di fatto 2014



scheda: **sp4co219**



Stato di conservazione

tetto:	medio
prospetti:	medio
serramenti:	medio
solai:	medio
muratura:	medio
complessivo:	medio

Destinazione d'uso per piano

interrato:	non presente
terra:	residenziale
primo:	non presente
secondo:	non presente
terzo:	non presente
quarto:	non presente
quinto:	non presente

essenze arboree:

emergenze architettoniche:

note:

Piano di Recupero "San Pietro 4 Cordellina"

schede edifici - rilievo dello stato di fatto 2014



scheda: **sp4co220**



Stato di conservazione

tetto:	buono
prospetti:	buono
serramenti:	buono
solai:	buono
muratura:	buono
complessivo:	buono

Destinazione d'uso per piano

interrato:	non presente
terra:	residenziale
primo:	residenziale
secondo:	residenziale
terzo:	non presente
quarto:	non presente
quinto:	non presente

essenze arboree:

emergenze architettoniche:

note:

Piano di Recupero "San Pietro 4 Cordellina"

schede edifici - rilievo dello stato di fatto 2014



scheda: **sp4co221**

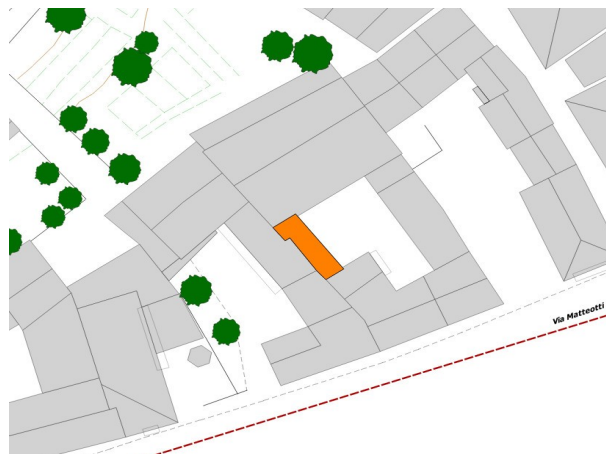

Stato di conservazione

tetto:	medio
prospetti:	medio
serramenti:	medio
solai:	medio
muratura:	medio
complessivo:	medio

Destinazione d'uso per piano

interrato:	non presente
terra:	accessorio
primo:	non presente
secondo:	non presente
terzo:	non presente
quarto:	non presente
quinto:	non presente

essenze arboree:

emergenze architettoniche:

note:

Piano di Recupero "San Pietro 4 Cordellina"

schede edifici - rilievo dello stato di fatto 2014



scheda: **sp4co222**



Stato di conservazione

tetto:	medio
prospetti:	medio
serramenti:	medio
solai:	medio
muratura:	medio
complessivo:	medio

Destinazione d'uso per piano

interrato:	non presente
terra:	residenziale
primo:	residenziale
secondo:	residenziale
terzo:	non presente
quarto:	non presente
quinto:	non presente

essenze arboree:

emergenze architettoniche:

note:

Piano di Recupero "San Pietro 4 Cordellina"

schede edifici - rilievo dello stato di fatto 2014



scheda: **sp4co223**



Stato di conservazione

tetto:	medio
prospetti:	medio
serramenti:	medio
solai:	medio
muratura:	medio
complessivo:	medio

Destinazione d'uso per piano

interrato:	non presente
terra:	residenziale
primo:	residenziale
secondo:	non presente
terzo:	non presente
quarto:	non presente
quinto:	non presente

essenze arboree:

emergenze architettoniche:

note:

Piano di Recupero "San Pietro 4 Cordellina"

schede edifici - rilievo dello stato di fatto 2014



scheda: **sp4co224**



Stato di conservazione

tetto:	medio
prospetti:	medio
serramenti:	medio
solai:	medio
muratura:	medio
complessivo:	medio

Destinazione d'uso per piano

interrato:	non presente
terra:	residenziale
primo:	residenziale
secondo:	residenziale
terzo:	non presente
quarto:	non presente
quinto:	non presente

essenze arboree:

emergenze architettoniche:

note:

Piano di Recupero "San Pietro 4 Cordellina"

schede edifici - rilievo dello stato di fatto 2014



scheda: **sp4co225**



Stato di conservazione

tetto:	medio
prospetti:	medio
serramenti:	medio
solai:	medio
muratura:	medio
complessivo:	medio

Destinazione d'uso per piano

interrato:	non presente
terra:	accessorio
primo:	non presente
secondo:	non presente
terzo:	non presente
quarto:	non presente
quinto:	non presente

essenze arboree:

emergenze architettoniche:

note:

Pompeiana

Piano di Recupero "San Pietro 4 Cordellina"

schede edifici - rilievo dello stato di fatto 2014



scheda: **sp4co226**



Stato di conservazione

tetto:	medio
prospetti:	medio
serramenti:	medio
solai:	medio
muratura:	medio
complessivo:	medio

Destinazione d'uso per piano

interrato:	non presente
terra:	residenziale
primo:	residenziale
secondo:	non presente
terzo:	non presente
quarto:	non presente
quinto:	non presente

essenze arboree:

emergenze architettoniche:

note:

Piano di Recupero "San Pietro 4 Cordellina"

schede edifici - rilievo dello stato di fatto 2014



scheda: **sp4co227**



Stato di conservazione

tetto:	buono
prospetti:	buono
serramenti:	buono
solai:	buono
muratura:	buono
complessivo:	buono

Destinazione d'uso per piano

interrato:	non presente
terra:	accessorio
primo:	non presente
secondo:	non presente
terzo:	non presente
quarto:	non presente
quinto:	non presente

essenze arboree:

emergenze architettoniche:

note:

Piano di Recupero "San Pietro 4 Cordellina"

schede edifici - rilievo dello stato di fatto 2014



scheda: **sp4co228**



Stato di conservazione

tetto:	medio
prospetti:	medio
serramenti:	medio
solai:	medio
muratura:	medio
complessivo:	medio

Destinazione d'uso per piano

interrato:	non presente
terra:	residenziale
primo:	residenziale
secondo:	residenziale
terzo:	non presente
quarto:	non presente
quinto:	non presente

essenze arboree:

emergenze architettoniche:

note:

Piano di Recupero "San Pietro 4 Cordellina"

schede edifici - rilievo dello stato di fatto 2014



scheda: **sp4co229**



Stato di conservazione

tetto:	cattivo
prospetti:	cattivo
serramenti:	cattivo
solai:	cattivo
muratura:	cattivo
complessivo:	cattivo

Destinazione d'uso per piano

interrato:	non presente
terra:	accessorio
primo:	non presente
secondo:	non presente
terzo:	non presente
quarto:	non presente
quinto:	non presente

essenze arboree:

emergenze architettoniche:

note:

Piano di Recupero "San Pietro 4 Cordellina"

schede edifici - rilievo dello stato di fatto 2014



scheda: **sp4co230**



Stato di conservazione

tetto:	buono
prospetti:	buono
serramenti:	buono
solai:	buono
muratura:	buono
complessivo:	buono

Destinazione d'uso per piano

interrato:	non presente
terra:	residenziale
primo:	residenziale
secondo:	non presente
terzo:	non presente
quarto:	non presente
quinto:	non presente

essenze arboree:

emergenze architettoniche:

note:

Piano di Recupero "San Pietro 4 Cordellina"

schede edifici - rilievo dello stato di fatto 2014



scheda: **sp4co231**



Stato di conservazione

tetto:	cattivo
prospetti:	cattivo
serramenti:	cattivo
solai:	cattivo
muratura:	cattivo
complessivo:	cattivo

Destinazione d'uso per piano

interrato:	non presente
terra:	accessorio
primo:	accessorio
secondo:	non presente
terzo:	non presente
quarto:	non presente
quinto:	non presente

essenze arboree:

emergenze architettoniche:

note:

Piano di Recupero "San Pietro 4 Cordellina"

schede edifici - rilievo dello stato di fatto 2014



scheda: **sp4co232**



Stato di conservazione

tetto:	cattivo
prospetti:	cattivo
serramenti:	cattivo
solai:	cattivo
muratura:	cattivo
complessivo:	cattivo

Destinazione d'uso per piano

interrato:	non presente
terra:	accessorio
primo:	non presente
secondo:	non presente
terzo:	non presente
quarto:	non presente
quinto:	non presente

essenze arboree:

emergenze architettoniche:

note:

Piano di Recupero "San Pietro 4 Cordellina"

schede edifici - rilievo dello stato di fatto 2014



scheda: **sp4co233**



Stato di conservazione

tetto:	medio
prospetti:	medio
serramenti:	medio
solai:	medio
muratura:	medio
complessivo:	medio

Destinazione d'uso per piano

interrato:	non presente
terra:	accessorio
primo:	non presente
secondo:	non presente
terzo:	non presente
quarto:	non presente
quinto:	non presente

essenze arboree:

emergenze architettoniche:

note:

Pompeiana

Piano di Recupero "San Pietro 4 Cordellina"

schede edifici - rilievo dello stato di fatto 2014



scheda: **sp4co234**



Stato di conservazione

tetto:	cattivo
prospetti:	cattivo
serramenti:	cattivo
solai:	cattivo
muratura:	cattivo
complessivo:	cattivo

Destinazione d'uso per piano

interrato:	non presente
terra:	accessorio
primo:	non presente
secondo:	non presente
terzo:	non presente
quarto:	non presente
quinto:	non presente

essenze arboree:

emergenze architettoniche:

note:

Pompeiana

Piano di Recupero "San Pietro 4 Cordellina"

schede edifici - rilievo dello stato di fatto 2014



scheda: **sp4co235**

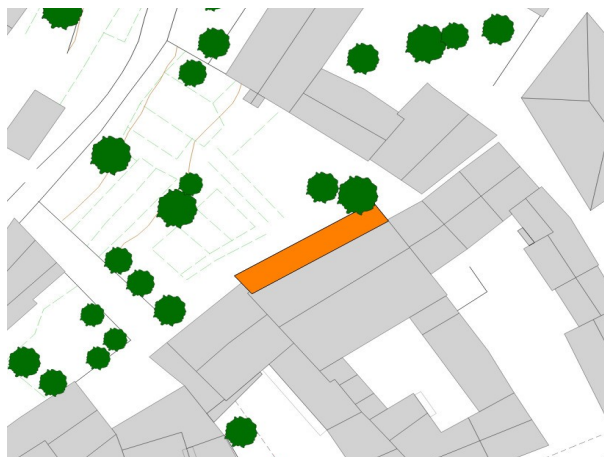

Stato di conservazione

tetto:	medio
prospetti:	medio
serramenti:	medio
solai:	medio
muratura:	medio
complessivo:	medio

Destinazione d'uso per piano

interrato:	non presente
terra:	residenziale
primo:	non presente
secondo:	non presente
terzo:	non presente
quarto:	non presente
quinto:	non presente

essenze arboree:

emergenze architettoniche:

note:

Piano di Recupero "San Pietro 4 Cordellina"

schede edifici - rilievo dello stato di fatto 2014



scheda: **sp4co236**



Stato di conservazione

tetto:	medio
prospetti:	medio
serramenti:	medio
solai:	medio
muratura:	medio
complessivo:	medio

Destinazione d'uso per piano

interrato:	non presente
terra:	accessorio
primo:	non presente
secondo:	non presente
terzo:	non presente
quarto:	non presente
quinto:	non presente

essenze arboree:

emergenze architettoniche:

note:

Piano di Recupero "San Pietro 4 Cordellina"

schede edifici - rilievo dello stato di fatto 2014



scheda: **sp4co237**



Stato di conservazione

tetto:	buono
prospetti:	buono
serramenti:	buono
solai:	buono
muratura:	buono
complessivo:	buono

Destinazione d'uso per piano

interrato:	non presente
terra:	residenziale
primo:	residenziale
secondo:	non presente
terzo:	non presente
quarto:	non presente
quinto:	non presente

essenze arboree:

emergenze architettoniche:

note:

Piano di Recupero "San Pietro 4 Cordellina"

schede edifici - rilievo dello stato di fatto 2014



scheda: **sp4co238**



Stato di conservazione

tetto:	cattivo
prospetti:	cattivo
serramenti:	cattivo
solai:	cattivo
muratura:	cattivo
complessivo:	cattivo

Destinazione d'uso per piano

interrato:	non presente
terra:	accessorio
primo:	non presente
secondo:	non presente
terzo:	non presente
quarto:	non presente
quinto:	non presente

essenze arboree:

emergenze architettoniche:

note:

Piano di Recupero "San Pietro 4 Cordellina"

schede edifici - rilievo dello stato di fatto 2014



scheda: **sp4co239**

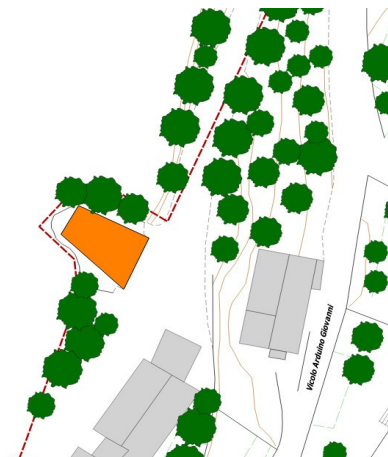

Stato di conservazione

tetto:	medio
prospetti:	medio
serramenti:	medio
solai:	medio
muratura:	medio
complessivo:	medio

Destinazione d'uso per piano

interrato:	non presente
terra:	accessorio
primo:	non presente
secondo:	non presente
terzo:	non presente
quarto:	non presente
quinto:	non presente

essenze arboree:

emergenze architettoniche:

note:

Piano di Recupero "San Pietro 4 Cordellina"

schede edifici - rilievo dello stato di fatto 2014



scheda: **sp4co240**



Stato di conservazione

tetto:	buono
prospetti:	buono
serramenti:	buono
solai:	buono
muratura:	buono
complessivo:	buono

Destinazione d'uso per piano

interrato:	non presente
terra:	accessorio
primo:	non presente
secondo:	non presente
terzo:	non presente
quarto:	non presente
quinto:	non presente

essenze arboree:

emergenze architettoniche:

note:

Piano di Recupero "San Pietro 4 Cordellina"

schede edifici - rilievo dello stato di fatto 2014



scheda: **sp4co241**



Stato di conservazione

tetto:	buono
prospetti:	buono
serramenti:	buono
solai:	buono
muratura:	buono
complessivo:	buono

Destinazione d'uso per piano

interrato:	non presente
terra:	residenziale
primo:	residenziale
secondo:	non presente
terzo:	non presente
quarto:	non presente
quinto:	non presente

essenze arboree:

emergenze architettoniche:

note:

Piano di Recupero "San Pietro 4 Cordellina"

schede edifici - rilievo dello stato di fatto 2014



scheda: **sp4co242**



Stato di conservazione

tetto:	medio
prospetti:	medio
serramenti:	medio
solai:	medio
muratura:	medio
complessivo:	medio

Destinazione d'uso per piano

interrato:	non presente
terra:	commerciale-
primo:	residenziale
secondo:	residenziale
terzo:	non presente
quarto:	non presente
quinto:	non presente

essenze arboree:

emergenze architettoniche:

note:

Piano di Recupero "San Pietro 4 Cordellina"

schede edifici - rilievo dello stato di fatto 2014



scheda: **sp4co243**



Stato di conservazione

tetto:	cattivo
prospetti:	cattivo
serramenti:	cattivo
solai:	cattivo
muratura:	cattivo
complessivo:	cattivo

Destinazione d'uso per piano

interrato:	non presente
terra:	residenziale
primo:	residenziale
secondo:	non presente
terzo:	non presente
quarto:	non presente
quinto:	non presente

essenze arboree:

emergenze architettoniche:

note:

Piano di Recupero "San Pietro 4 Cordellina"

schede edifici - rilievo dello stato di fatto 2014



scheda: **sp4co244**



Stato di conservazione

tetto:	medio
prospetti:	medio
serramenti:	medio
solai:	medio
muratura:	medio
complessivo:	medio

Destinazione d'uso per piano

interrato:	non presente
terra:	accessorio
primo:	non presente
secondo:	non presente
terzo:	non presente
quarto:	non presente
quinto:	non presente

essenze arboree:

emergenze architettoniche:

note:

Pompeiana

Piano di Recupero "San Pietro 4 Cordellina"

schede edifici - rilievo dello stato di fatto 2014



scheda: **sp4co245**



Stato di conservazione

tetto:	medio
prospetti:	medio
serramenti:	medio
solai:	medio
muratura:	medio
complessivo:	medio

Destinazione d'uso per piano

interrato:	non presente
terra:	accessorio
primo:	non presente
secondo:	non presente
terzo:	non presente
quarto:	non presente
quinto:	non presente

essenze arboree:

emergenze architettoniche:

note:

Gazebo

Piano di Recupero "San Pietro 4 Cordellina"

schede edifici - rilievo dello stato di fatto 2014



scheda: **sp4co246**



Stato di conservazione

tetto:	buono
prospetti:	buono
serramenti:	buono
solai:	buono
muratura:	buono
complessivo:	buono

Destinazione d'uso per piano

interrato:	non presente
terra:	residenziale
primo:	residenziale
secondo:	residenziale
terzo:	non presente
quarto:	non presente
quinto:	non presente

essenze arboree:

emergenze architettoniche:

note:

Piano di Recupero "San Pietro 4 Cordellina"

schede edifici - rilievo dello stato di fatto 2014



scheda: **sp4co247**



Stato di conservazione

tetto:	cattivo
prospetti:	cattivo
serramenti:	cattivo
solai:	cattivo
muratura:	cattivo
complessivo:	cattivo

Destinazione d'uso per piano

interrato:	non presente
terra:	accessorio
primo:	non presente
secondo:	non presente
terzo:	non presente
quarto:	non presente
quinto:	non presente

essenze arboree:

emergenze architettoniche:

note:

Piano di Recupero "San Pietro 4 Cordellina"

schede edifici - rilievo dello stato di fatto 2014



scheda: **sp4co248**



Stato di conservazione

tetto:	medio
prospetti:	medio
serramenti:	medio
solai:	medio
muratura:	medio
complessivo:	medio

Destinazione d'uso per piano

interrato:	non presente
terra:	residenziale
primo:	non presente
secondo:	non presente
terzo:	non presente
quarto:	non presente
quinto:	non presente

essenze arboree:

emergenze architettoniche:

note:

Piano di Recupero "San Pietro 4 Cordellina"

schede edifici - rilievo dello stato di fatto 2014



scheda: **sp4co249**



Stato di conservazione

tetto:	cattivo
prospetti:	cattivo
serramenti:	cattivo
solai:	cattivo
muratura:	cattivo
complessivo:	cattivo

Destinazione d'uso per piano

interrato:	non presente
terra:	residenziale
primo:	residenziale
secondo:	non presente
terzo:	non presente
quarto:	non presente
quinto:	non presente

essenze arboree:

emergenze architettoniche:

note:

Piano di Recupero "San Pietro 4 Cordellina"

schede edifici - rilievo dello stato di fatto 2014



scheda: **sp4co250**



Stato di conservazione

tetto:	buono
prospetti:	buono
serramenti:	buono
solai:	buono
muratura:	buono
complessivo:	buono

Destinazione d'uso per piano

interrato:	non presente
terra:	residenziale
primo:	residenziale
secondo:	residenziale
terzo:	non presente
quarto:	non presente
quinto:	non presente

essenze arboree:

emergenze architettoniche:

note: