

CITTA' DI MONTECCHIO MAGGIORE

- Provincia di Vicenza -

36075 via Roma, 5 - CF e P. IVA 00163690241

E-mail: comune@comune.montecchio-maggiore.vi.it - www.comune.montecchio-maggiore.vi.it/



PIANO DELL'ILLUMINAZIONE PER IL CONTENIMENTO DELL'INQUINAMENTO LUMINOSO (P.I.C.I.L.)

C.I.G. Z73071259C - C.U.P. E22J12000160006

SECONDA FASE
Impianti Elettrici

Cod. Prog.
551-13

Inquinamento luminoso
sul territorio

File: ED002003.doc

Cod. Elaborato
ED 003

Scala
--

Rev.	Data	Descrizione
00	08-11-2013	Emissione

Prog.	Eseg.	Cont.	Emes.
FR	IZ	FR	GN

Questo elaborato è proprietà riservata e non può essere copiato, riprodotto, mostrato senza nostra autorizzazione scritta

RESPONSABILE UNICO DEL PROCEDIMENTO
ING. SABINO PETRILLO

RESPONSABILE PROGRAMMAZIONE
DOTT. ARCH. FRANCESCO MANELLI

RAGGRUPPAMENTO TEMPORANEO

CAPOGRUPPO

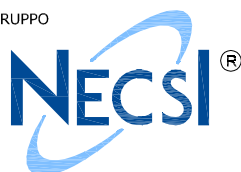

NECSI srl a socio unico
Società di ingegneria
Via Ten. E. Velo 28
36060 Romano d'Ezzelino (VI)
tel. +39 0424 382638
fax +39 0424 37115
info@necsi.it - www.necsi.it



STAIN ENGINEERING srl
SOCIETA' DI INGEGNERIA
Viale Verona 190/14 - 38123 - Trento
tel. +39 0461 933546 - fax +39 0461 398141
info@stain-web.com - www.stain-web.com

IL TECNICO

IL TECNICO



analisi stato di fatto inquinamento luminoso sul territorio

Piano Comunale di Illuminazione: Comune di Montecchio



indice

indice.....	2
relazione di sintesi analisi inquinamento luminoso	3
metodologia di analisi	4
individuazione delle zone di rispetto in relazione della presenza di osservatori professionali astronomici e non professionali	5
misure illuminotecniche	9
analisi illuminotecniche panoramiche	13
Panoramica: Analisi parte 01/04	14
Panoramica: Analisi parte 02/04	16
Panoramica: Analisi parte 03/04	18
Panoramica: Analisi parte 04/04	20
analisi risultati	22
tavola grafica con zone inquinanti	24
conclusioni	25
impianti pubblici.....	25
impianti privati	25
allegati: elenco impianti inquinanti	26
impianti inquinanti secondo la L.R. 17/09 ma conformi secondo la L.R. 22/1997	26
impianti inquinanti secondo la L.R. 17/09 con potenze $\geq 400W$	27
impianti inquinanti secondo la L.R. 17/09 con potenze $150 \leq W < 400W$	27
impianti inquinanti secondo la L.R. 17/09 con potenze $W < 150W$	28
impianti inquinanti secondo la L.R. 17/09 in quanto sovradimensionati	35
impianti non a norma secondo la L.R. 17/09 in quanto privi di regolazione	39

relazione di sintesi

analisi inquinamento luminoso

La presente relazione tecnica costituisce un elaborato che analizza lo stato dell'inquinamento luminoso nel comune di Montecchio Maggiore (VI).

L'inquinamento luminoso è definito nella Legge N. 17 del 07 agosto 2009 "Nuove norme per il contenimento dell'inquinamento luminoso, il risparmio energetico nell'illuminazione per esterni e per la tutela dell'ambiente e dell'attività svolta dagli osservatori astronomici" (L.R.17/09): ogni forma di irradiazione di luce artificiale che si disperda al di fuori delle aree cui essa è funzionalmente dedicata e, in particolare, oltre il piano dell'orizzonte.

Altro elemento riportato e definito nella L.R.17/09 è la fascia di rispetto: l'area circoscritta agli osservatori astronomici, ai siti di osservazione, nonché le intere aree naturali protette, la cui estensione di raggio è determinata dall'articolo 8, comma 7, lettere a), b), c).

La presenza di osservatori astronomici e la loro relativa importanza (professionali e non) determina l'estensione della fascia di rispetto (10, 25 e 50 km); all'interno delle zone protette gli impianti di illuminazione sia pubblica che privata, sono soggetti ad ulteriori restrizioni (no deroghe) e l'adeguamento deve essere più rapido (2 anni dall'entrata in vigore).

La L.R.17/09 identifica le modalità per cui gli impianti si ritengono conformi ed è onere dei comuni attivare le procedure per sanare tutte le situazioni; il redattore del PICIL non può analizzare tutte le situazioni (specialmente private) non conformi, ma può valutare almeno quelli più inquinanti presenti nelle varie zone individuate e riportarli in una planimetria.

Per valutare l'inquinamento luminoso si possono adottare diverse metodologie; nel nostro caso si è eseguita un'analisi panoramica per individuare le zone maggiormente inquinanti. Tale sistema presuppone la possibilità di eseguire analisi fotografiche da posizione elevata, che unitamente ad un software, siano in grado di rilevare luminanze eccessive.

Il documento si sviluppa in:

- Metodologia di analisi;
- Misure illuminotecniche.



Figura 1: fotografia panoramica notturna dal castello di Giulietta

Le analisi illuminotecniche panoramiche danno una situazione generale non solo dell'inquinamento luminoso ma anche della distribuzione delle sorgenti luminose sul territorio ed i livelli di luminanza delle superfici orizzontali e verticali illuminate.



metodologia di analisi

La metodologia utilizzata per il rilevamento delle zone maggiormente inquinanti, come anticipato nella relazione di sintesi, prevede la realizzazione di fotografie panoramiche notturne. Tali fotografie devono essere realizzate con macchine fotografiche digitali reflex in grado di salvare in formato Raw.

La tecnica Raw (IPA: [rɔː], in inglese crudo, grezzo) consiste in un particolare metodo di memorizzazione dei dati descrittivi di un'immagine. Viene usata per non avere perdite di qualità della registrazione su un qualsiasi supporto di memoria, rispetto ai segnali catturati dal sensore e successivamente composti per interpolazione dal processore d'immagine della fotocamera nelle sue tre componenti fondamentali RGB (Red, Green, Blue).

Raw è un termine inglese che assume diversi significati. Qui interessano quelli che rimandano al concetto di "non elaborato", "non raffinato", "grezzo". La denominazione Raw in questo ambito sta ad indicare che l'immagine catturata dal sensore CCD o CMOS della macchina fotografica viene registrata nella sua forma originaria, numerica, cioè dopo essere stata solo convertita da analogico a digitale, senza ulteriore elaborazione da parte della fotocamera. Nei formati Raw vengono registrati, quindi, i dati monocromatici grezzi indicanti l'informazione di intensità luminosa incidente sui singoli photodetector R, G e B. Questa descrizione è valida nel caso di un sensore con CFA (Color Filter Array) di tipo bayer RGB, mentre nel caso il CFA sia di tipo diverso, ad esempio RGB-E (Red, Green, Blue, Emerald) quadricromatico, l'eventuale file Raw che si forma conterrà le quattro informazioni monocromatiche separate, derivanti dai photodetector che registrano i quattro colori.

Dal un punto di vista fotografico il formato raw dà la possibilità di catturare le immagini con una regolazione anche non ottimale di alcune impostazioni (esposizione, bilanciamento del bianco, ecc..), in quanto la successiva elaborazione in studio (il cosiddetto sviluppo in camera chiara) consente di regolare questi parametri di ripresa mantenendo la qualità ai livelli più alti possibile. Nel nostro caso il formato raw permette di ricavare informazioni illuminotecniche (luminanza) utilizzando un software che utilizzi un algoritmo inverso ed opportunamente tarato per la fotocamera specifica utilizzata.

Con tale metodologia si ritiene di identificare le zone maggiormente inquinanti "visibili" dal punto di osservazione; per ottenere un risultato più esaustivo si è poi condotta un'analisi conoscitiva con l'aiuto dei tecnici comunali e da associazioni locali (Veneto Stellato) per identificare le zone inquinanti non visibili dal punto di osservazione.

Le zone identificate sono state rappresentate in una planimetria e denominate in base all'ambito circostante.

individuazione delle zone di rispetto in relazione della presenza di osservatori professionali astronomici e non professionali

Secondo l'art.7. della L.R. 17/09: Le fasce di rispetto degli osservatori astronomici professionali, non professionali e dei siti di osservazione, di cui al comma 1, e le fasce di rispetto costituite dalle aree naturali protette, ai sensi del comma 2, hanno un'estensione di raggio, fatti salvi i confini regionali, pari a: 25 chilometri di raggio per gli osservatori professionali; a 10 km di raggio per gli osservatori non professionali e per i siti di osservazione; all'estensione dell'intera area naturale protetta.

Il metodo usato per stabilire le "nuove" fasce di rispetto, individuando in toto il territorio di un Comune e mai di parcellizzarlo, considera i Comuni che rientrano per una quota di territorio maggiore del 50% interessata da una fascia di protezione di 25 o 10 km da un osservatorio o sito di osservazione e i Comuni interessati dalla presenza di un'area naturale protetta. I file cartografici delle aree naturali protette sono stati forniti direttamente dall'Ufficio Cartografico della Regione Veneto.



Figura 2: planimetrie distribuzione osservatori astronomici

La L.R. 17/09 ha adeguato la distribuzione degli osservatori sul territorio regionale.

Gli Osservatori astronomici professionali sono:

- 1) Osservatorio astronomico di Padova a Cima Ekar, in comune di Asiago (Vicenza);
- 2) Osservatorio astrofisico dell'Università degli studi di Padova, in comune di Asiago (Vicenza).

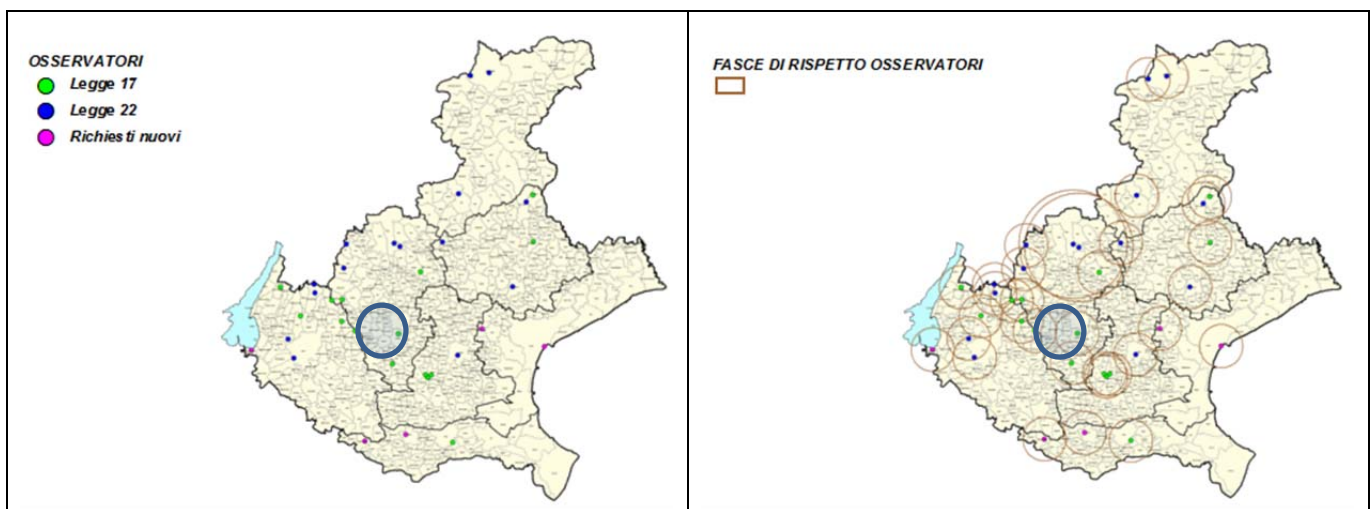
Osservatori astronomici non professionali e siti di osservazione:

- 1) Osservatorio del Col Drusciè , Associazione Astronomica Cortinese, località col Drusciè, in comune di Cortina d'Ampezzo (Belluno);
- 2) Osservatorio di Vignui, Associazione Feltrina Astrofili, località Vignui, in comune di Feltre (Belluno);
- 3) Sito astronomico del Monte Lagazuoi, Rifugio Lagazuoi, in comune di Cortina d'Ampezzo (Belluno);
- 4) Osservatorio "Giuseppe Colombo" Gruppo Astrofili di Padova, via Cornaro 1b, in comune di Padova;
- 5) Osservatorio Collegio Pio X, Associazione Astrofili Trevigiani, Borgo Cavour 40, in comune di Treviso;
- 6) Osservatorio del "Centro Incontri con la natura", Casa don Bosco, Via Santa Lucia 45, in comune di Crespano del Grappa (Treviso);
- 7) Osservatorio pubblico, Associazione Astrofili di Vittorio Veneto, Via Piadera, in comune di Fregona (Treviso);
- 8) Osservatorio Luciano Lai, Via Mantovana 130, Madonna di Dossobuono, in comune di Verona;
- 9) Osservatorio "Le Pleiadi", località Settimo, in comune di Pescantina (Verona);
- 10) Sito astronomico "Bocca di Selva", località Bocca di Selva, in comune di Boscochiesanuova (Verona);
- 11) Sito astronomico "Pozza Morta", località Pozza Morta, in comune di Boscochiesanuova (Verona);



- 12) Osservatorio del Monte Novegno, Gruppo Astrofili di Schio, località La Busa, in comune di Schio (Verona);
- 13) Sito astronomico del Monte Toraro (riferimento geografico: installazioni militari), in comune di Arsiero (Vicenza);
- 14) Osservatorio comunale "G.Toaldo", Gruppo Astrofili Monte Grappa, Via L. Nodari, in comune di Nove (Vicenza). Latitudine: 45° 44' 28". Longitudine: 11h 40' 47" E;
- 15) Osservatorio del Monte Baldo Località Novezzina sn, in comune di Ferrara di Monte Baldo (Verona). Latitudine: 45° 41' 52". Longitudine: 10h 51' 32" E;
- 16) Osservatorio: Casa Marina - Parco delle Stelle, Via Sottovenda n. 3, Comune di Galzignano Terme (Padova). Latitudine: 45° 18' 39". Longitudine: 11° 41' 42" E;
- 17) Osservatorio Astronomico G. Beltrame, Gruppo Astrofili Vicentini Giorgio Abetti, Via S. Giustina n. 81, in comune di Arcugnano (Vicenza). Latitudine: 45° 29' 50". Longitudine: 11h 32' 09" E;
- 18) Osservatorio Astronomico pubblico di Marana di Crespadoro Contrada Pasquali, in comune di Crespadoro (Vicenza). Latitudine: 45° 38' 20". Longitudine: 11° 12' 37" E;
- 19) Osservatorio Fiamene, Via Papa Luciani, in comune di Negrar (Vicenza). Latitudine: 45° 34' 60". Longitudine: 010h 58' 31";
- 20) Sito astronomico, Roccolo Bonato, Via Scala in comune di Torreglia (Padova);
- 21) Sito astronomico, Monte Baiamonte, sito in comune di Teolo (Padova);
- 22) Sito astronomico, del Monte Pizzoc, in comune di Fregona (Treviso);
- 23) Sito astronomico Sant'Anna, Col Indes, in comune di Tambre (Belluno);
- 24) Sito astronomico Monte Croce, in comune di Sossano (Vicenza);
- 25) Sito astronomico Monte Calvarina, in comune di Arzignano (Vicenza);
- 26) Sito astronomico di S. Giovanni Ilarione Località Cattignano (Verona);
- 27) Sito astronomico di Marano di Piave (Treviso);
- 28) Sito astronomico di Campo Fontana in comune di Selva di Progno (Verona);
- 29) Osservatorio Astronomico pubblico di S. Apollinare (Rovigo), gestito dal Gruppo Astrofili Polesani (GAP).

Il comune di Montecchio Maggiore secondo la LR 17/09 si trova ad essere interessato da 2 osservatori non professionali (10 km) evidenziati in giallo nella lista sopra riportata.

I due osservatori professionali presenti nella stessa provincia distano più di 25 km.

Secondo l'Art. 8.12. della L.R.17/09: All'interno delle fasce di rispetto di cui al comma 7 da individuare, ai sensi del comma 8 e delle zone di protezione già individuate e confermate, ai sensi del comma 9, gli impianti d'illuminazione pubblica e privata nuovi debbono essere progettati e realizzati secondo i requisiti di cui all'articolo 9, commi 2 e 3; per tali impianti non è ammessa la deroga di cui al comma 4 del medesimo articolo 9.

Secondo la precedente L.R.22/97 il Comune di Montecchio Maggiore era interessato dalla presenza degli osservatori astronomici professionali: Padova a Cima Ekar, Asiago (Vicenza); Osservatorio astrofisico dell'Università degli studi di Padova, Asiago (Vicenza).

In particolare si trovava nella ZONA DI PROTEZIONE PER GLI OSSERVATORI PROFESSIONALI (estensione di raggio pari a 25-50 km). Di conseguenza si può affermare che l'intero comune ricadeva nella zona "gialla" per cui valeva quanto riportato nella Cartografia Tematica della Regione Veneto: Norme per la prevenzione dell'inquinamento luminoso, Legge Regionale 27 giugno 1997, N. 22 (B.U.R. 53/1997).



Elenco dei Comuni con territorio inserito nelle fasce di rispetto ai sensi della

legge regionale 27 giugno 1997, n° 22

NORME PER LA PREVENZIONE DELL'INQUINAMENTO LUMINOSO

COMUNE	FASCIA 10 KM	FASCIA 25 KM	FASCIA 25-50 KM
Cassola		*	
Castegnero			*
Castelgomberto			*
Chiampo			*
Chiuppano		*	
Cismon del Grappa		*	
Cogolo del Grappa		*	
Conco		*	
Comedo Vicentino			*
Costabissara			*
Creazzo			*
Crespadaro			*
Dueville		*	
Enego		*	
Fara Vicentino		*	
Foza		*	
Gallio		*	
Gambellara			*
Gambugliano			*
Grancona			*
Grisignano di Zocco			*
Grumolo delle Abbadesse			*
Isola Vicentina			*
Laghi		*	
Lastebasse		*	
Longare			*
Lugo di Vicenza		*	
Lusitana		*	
Malo		*	
Marano Vicentino		*	
Marostica		*	
Mason Vicentino		*	
Molvena		*	
Montebello Vicentino			*
Montecchio Maggiore			*

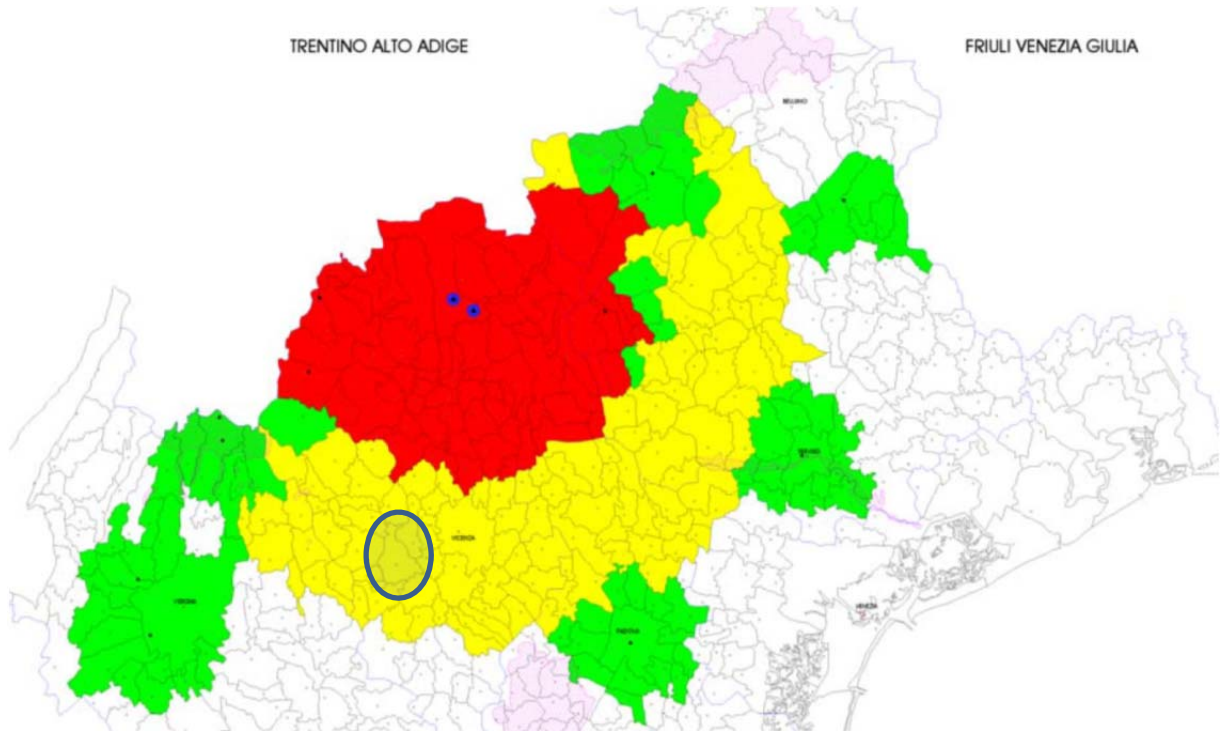

- ZONA DI MASSIMA PROTEZIONE PER GLI OSSERVATORI PROFESSIONALI (estensione di raggio pari a 1 km)
CRITERI TECNICI: vedi punto 1
- ZONA DI PROTEZIONE PER GLI OSSERVATORI PROFESSIONALI (estensione di raggio pari a 25 km)
CRITERI TECNICI: vedi punti 2, 3, 4, 5, 6, 8
- ZONA DI PROTEZIONE PER GLI OSSERVATORI NON PROFESSIONALI E DI SITI DI OSSERVAZIONE
(estensione di raggio pari a 10 km)
CRITERI TECNICI: vedi punti 2, 3, 4, 5, 6, 8
- ZONA DI PROTEZIONE PER GLI OSSERVATORI PROFESSIONALI (fascia di protezione tra 25 e 50 km)
CRITERI TECNICI: vedi punti 2, 4, 5, 6, 7, 8
- AREE NATURALI PROTETTE AI SENSI DELLA LEGGE n. 294/1991
CRITERI TECNICI: vedi punti 2, 3, 4, 5, 6, 8
- N.B.: i criteri tecnici indicati nei punti 2, 4, 5, 6 e 8 devono essere rispettati da tutti i Comuni del Veneto anche se non compresi nelle zone di protezione sopra indicate

Figura 3: zone di rispetto Tabulato e grafico secondo L.R. 22/1997



Figura 4: Limiti amministrativi Comune di Montecchio Maggiore

Secondo la L.R. 22/1997 gli impianti realizzati dopo l'entrata in vigore della legge (1997) nei comuni nella fascia gialla (25-50 km da Osservatori Professionali) dovevano seguire i seguenti criteri tecnici:

2. divieto di utilizzo di sorgenti luminose che producano un'emissione verso l'alto superiore al 3% del flusso totale emesso dalla sorgente;
3. divieto di utilizzo di sorgenti luminose che producano fasci di luce di qualsiasi tipo e modalità, fissi e rotanti, diretti verso il cielo o verso superfici che possano rifletterli verso il cielo;
4. preferibile utilizzo di sorgenti luminose a vapori di sodio ad alta pressione;
5. per le strade a traffico motorizzato, selezionare ogniqualvolta ciò sia possibile i livelli minimi di luminanza ed illuminamento consentiti dalle norme UNI 10439;
6. limitare l'uso di proiettori ai casi di reale necessità, in ogni caso mantenendo l'orientazione del fascio verso il basso, non oltre i sessanta gradi dalla verticale;
7. orientare i fasci di luce privati di qualsiasi tipo e modalità, fissi e rotanti, diretti verso il cielo verso superfici che possano rifletterli verso il cielo ad almeno novanta gradi dalla direzione in cui si trovano i telescopi professionali;
8. adottare sistemi automatici di controllo e riduzione del flusso luminoso, fino al cinquanta per cento del totale, dopo le ore ventidue, e adottare lo spegnimento programmato integrale degli impianti ogniqualvolta ciò sia possibile, tenuto conto delle esigenze di sicurezza.

Quindi nella fase di rilievo ed analisi della situazione esistente degli impianti pubblici, si sono determinati tutti gli impianti che sono stati realizzati prima dell'entrata in vigore della L.R.17/09, conformi alla L.R.22/97; a tali impianti non conformi alla L.R.17/09 si è assegnata una priorità 06.

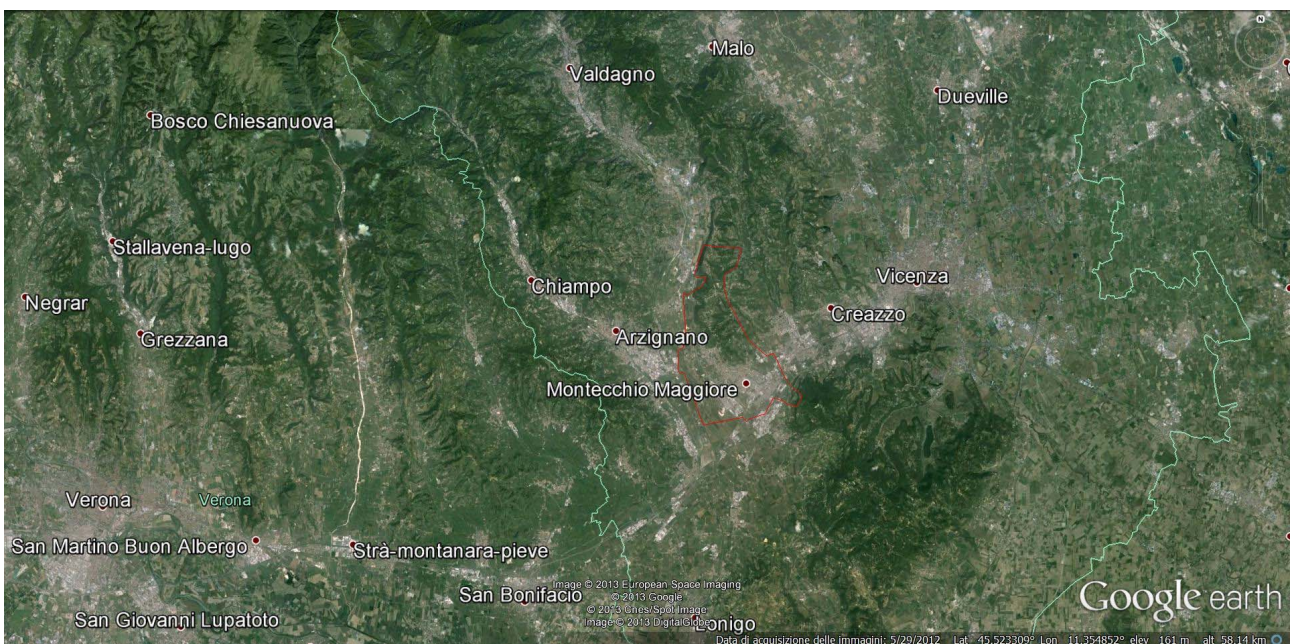
misure illuminotecniche

Le misure di luminanza realizzate dalle foto panoramiche hanno lo scopo di identificare superfici orizzontali e verticali con luminanze eccessive; la L.R.17/09 da comunque un limite (1 cd/m^2 vedi Art.9.9) per le superfici verticali illuminate con apparecchi non conformi all'Art. 9.2.a e considerando che la categoria illuminotecnica più gravosa è la ME1 si ottiene anche un limite per le superfici orizzontali destinate a traffico di qualsiasi genere (2 cd/m^2).



Figura 5: Punto di misura per la valutazione delle zone inquinanti

Dal punto di osservazione identificato in Figura 5 (castello di Giulietta) si sono eseguite 7 fotografie ad alta risoluzione (sia diurne che notturne) che sono state poi aggregate per la composizione panoramica.

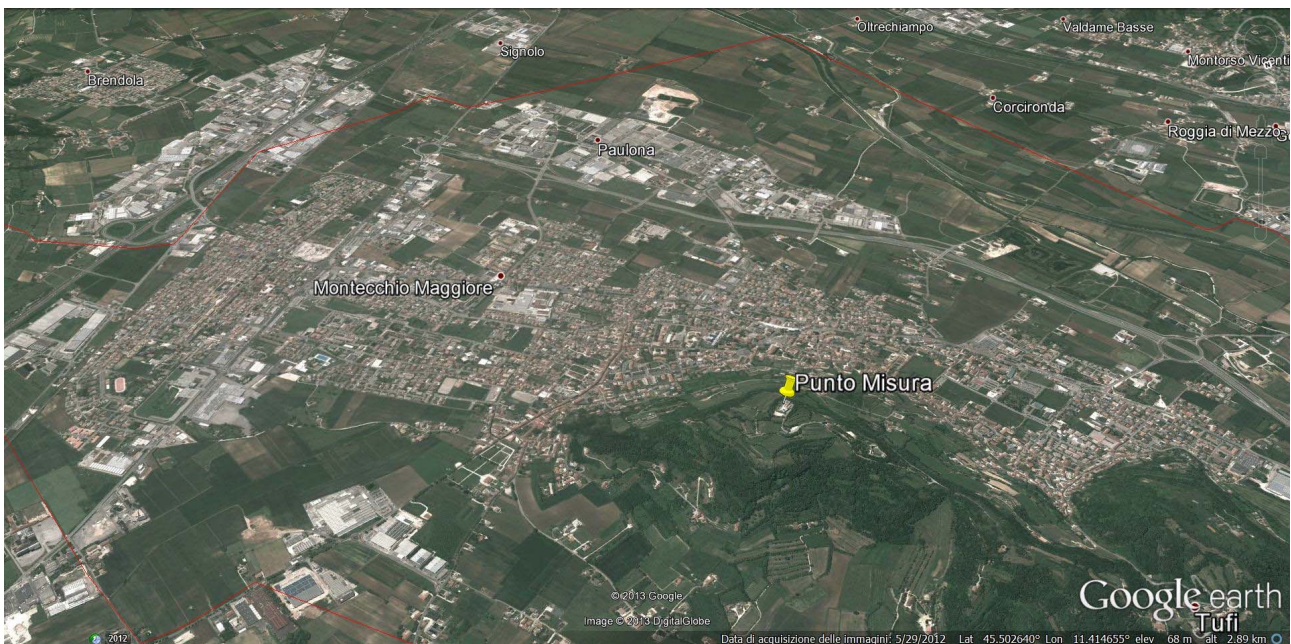

Figura 6: Panoramica diurna da punto di misura per la valutazione delle zone inquinanti e dettaglio

Quattro delle singole foto sono state utilizzate per le misure (copertura senza sovrapposizioni) e trasformate in mappature di luminanza; quindi si sono selezionate le zone che presentassero luminanze eccessive per un'area di analisi non puntiforme. In particolare si è imposta una luminanza limite di 2 cd/m^2 per almeno 10 pixel; le zone così identificate sono state espanse di 30 pixel in forma rettangolare.

Per ogni zona identificata si è quindi ricavata la tabella dei parametri illuminotecnici.

La chiave di lettura per le 4 analisi riportate nel capitolo seguente si può riassumere nell'esempio sotto riportato:

- dalla foto in formato RAW si ricavano le due foto;
- luminanza;
- cromaticità;
- quindi si riportano le tabelle con il loro significato.



RAW

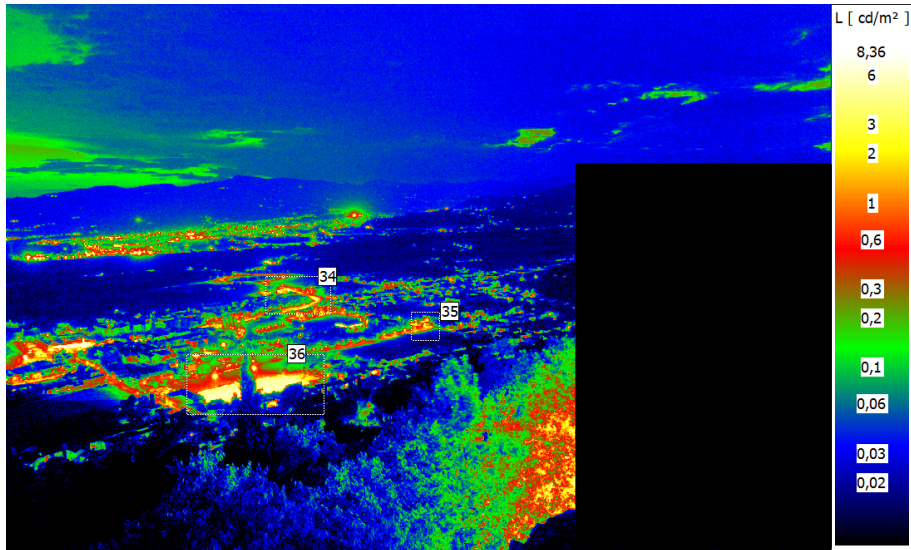

luminanza

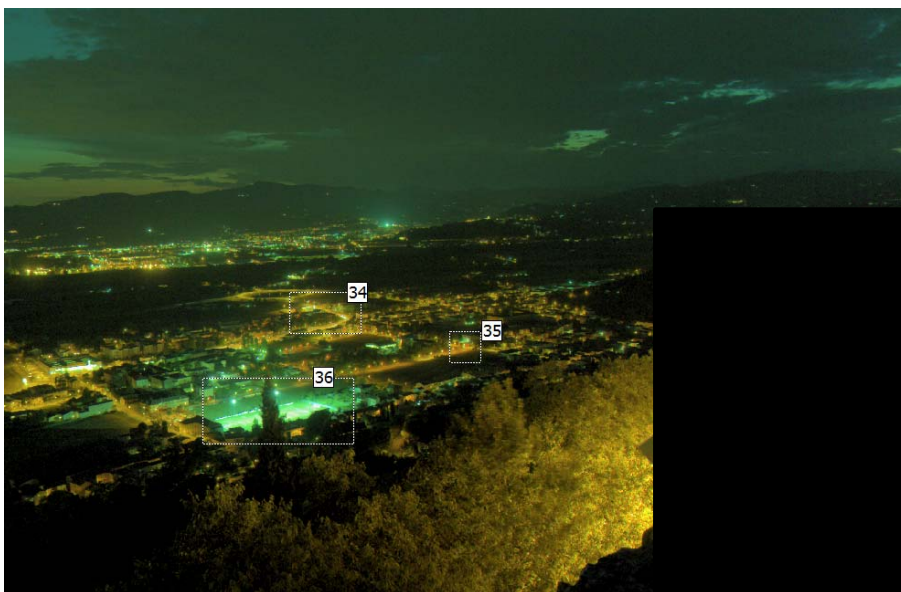

crominanza

Figura 7: misure di luminanza e cromaticità da fotografia RAW



Si identificano le zone a luminanza eccessiva secondo quanto descritto in precedenza (zone 34, 35 e 36).

La tabella seguente riassume le zone e la tipologia di analisi: in questo caso si prevedono 3 zone (34, 35 e 36) di analisi ed una tipologia di analisi (Luminanza).

Abs.No.	Statistic	Stat.No.	Parameter	Image	Region
1	Standard grey statistic	1	Std_Gr[1]	Luminance image	34
2	Standard grey statistic	2	Std_Gr[1]	Luminance image	35
3	Standard grey statistic	3	Std_Gr[1]	Luminance image	36

La tabella seguente riassume le caratteristiche dell'immagine RAW.

Parameter	Value	Legenda
Camera number	LMK mobile adv	Codice sistema di rilievo: macchina fotografica mobile + software
Lens	standard_lens	Tipo di lente utilizzata: standard (SIGMA 18-50mm F2.8 EX DC Macro)
Capture type	Canon capture	Tipo di file utilizzato: Canon formato grezzo *.CR2 (RAW)
Exposure time	1,996 s	Tempo esposizione scatto
Aperture	4,49	Apertura del diaframma
Gain	400	Valore ISO utilizzato
Canon files	0120	Progressivo numero foto
Color factors	User	Configurazione colore
Relative Magnitude	160.9%	Percentuale di modulazione analisi (100% ottimale)
Overdrive	0.4%	Percentuale in pixel elementi in sovraesposizione e quindi sottostimati

La tabella seguente riassume i risultati illuminotecnici per zona, indicando rispettivamente Regione, area in pixel, luminanza minima, massima, media e dispersione statistica.

Stat.No.	Parameter	Image	Region	Area	Min	Max	Mean	Disp
1	Std_Gr[1]	Luminance image	34	16660	0,018	6,066	0,487	0,811
2	Std_Gr[1]	Luminance image	35	5402	0,012	5,763	0,427	0,767
3	Std_Gr[1]	Luminance image	36	56200	0,003	6,307	0,916	1,684

Figura 8: risultati misure di luminanza

La misura effettuata nella zona 36 (56200 pixel) ha evidenziato una luminanza media di 0,916 cd/m²; il valore minimo di 0,003 cd/m², massimo 6,307 cd/m² ed una dispersione statistica (varianza) pari a 1,684.

Le analisi riportate seguiranno la stessa chiave di interpretazione dei dati.



analisi illuminotecniche panoramiche

Impianti Pubblici e privati

- Panoramica: Analisi parte 01/04
- Panoramica: Analisi parte 02/04
- Panoramica: Analisi parte 03/04
- Panoramica: Analisi parte 04/04



Panoramica: Analisi parte 01/04

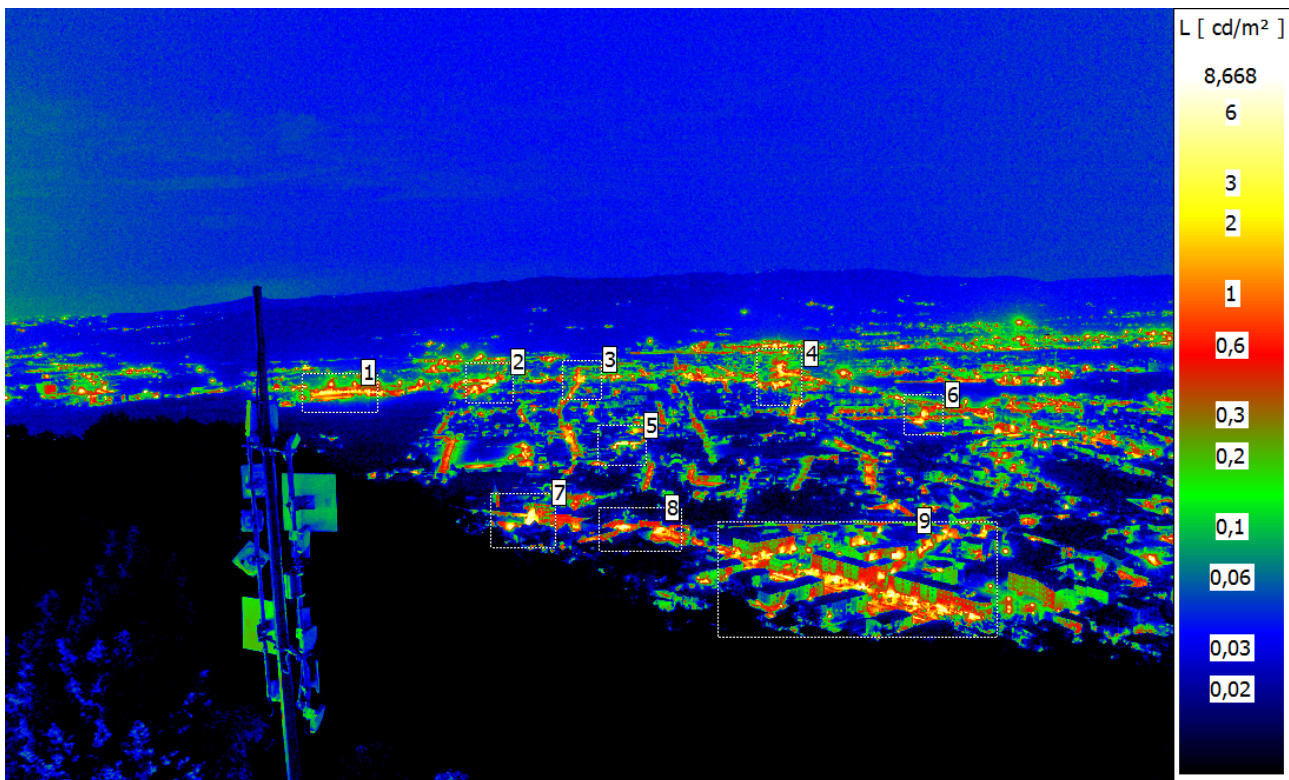



Abs.No.	Statistic	Stat.No.	Parameter	Image	Region
1	Luminance object	1	Lum_Gr[1]	Luminance image	1
2	Luminance object	2	Lum_Gr[1]	Luminance image	2
3	Luminance object	3	Lum_Gr[1]	Luminance image	3
4	Luminance object	4	Lum_Gr[1]	Luminance image	4
5	Luminance object	5	Lum_Gr[1]	Luminance image	5
6	Luminance object	6	Lum_Gr[1]	Luminance image	6
7	Luminance object	7	Lum_Gr[1]	Luminance image	7
8	Luminance object	8	Lum_Gr[1]	Luminance image	8
9	Luminance object	9	Lum_Gr[1]	Luminance image	9

Parameter	Value
Camera number	LMK mobile adv
Lens	standard_lens
Capture type	Canon capture
Exposure time	1,996 s
Aperture	4,49
Gain	400
Canon files	0114
Color factors	User
Relative Magnitude	160.9%
Overdrive	0.2%

Stat.No.	Parameter	Image	Region	Class	Area	Min	Max	Mean	Disp
1	Lum_Gr[1]	Luminance image	1	Bright	10210	0,018	6,10	0,496	0,999
2	Lum_Gr[1]	Luminance image	2	Bright	6438	0,022	6,52	0,464	1,033
3	Lum_Gr[1]	Luminance image	3	Bright	5256	0,025	5,73	0,285	0,621
4	Lum_Gr[1]	Luminance image	4	Bright	9010	0,019	6,73	0,456	0,827
5	Lum_Gr[1]	Luminance image	5	Bright	6675	0,011	6,61	0,275	0,829
6	Lum_Gr[1]	Luminance image	6	Bright	5328	0,019	7,59	0,392	0,864
7	Lum_Gr[1]	Luminance image	7	Bright	12000	0,000	6,86	0,378	1,085
8	Lum_Gr[1]	Luminance image	8	Bright	12310	0,003	7,02	0,323	0,855
9	Lum_Gr[1]	Luminance image	9	Bright	109000	0,000	7,93	0,381	0,917

Panoramica: Analisi parte 02/04

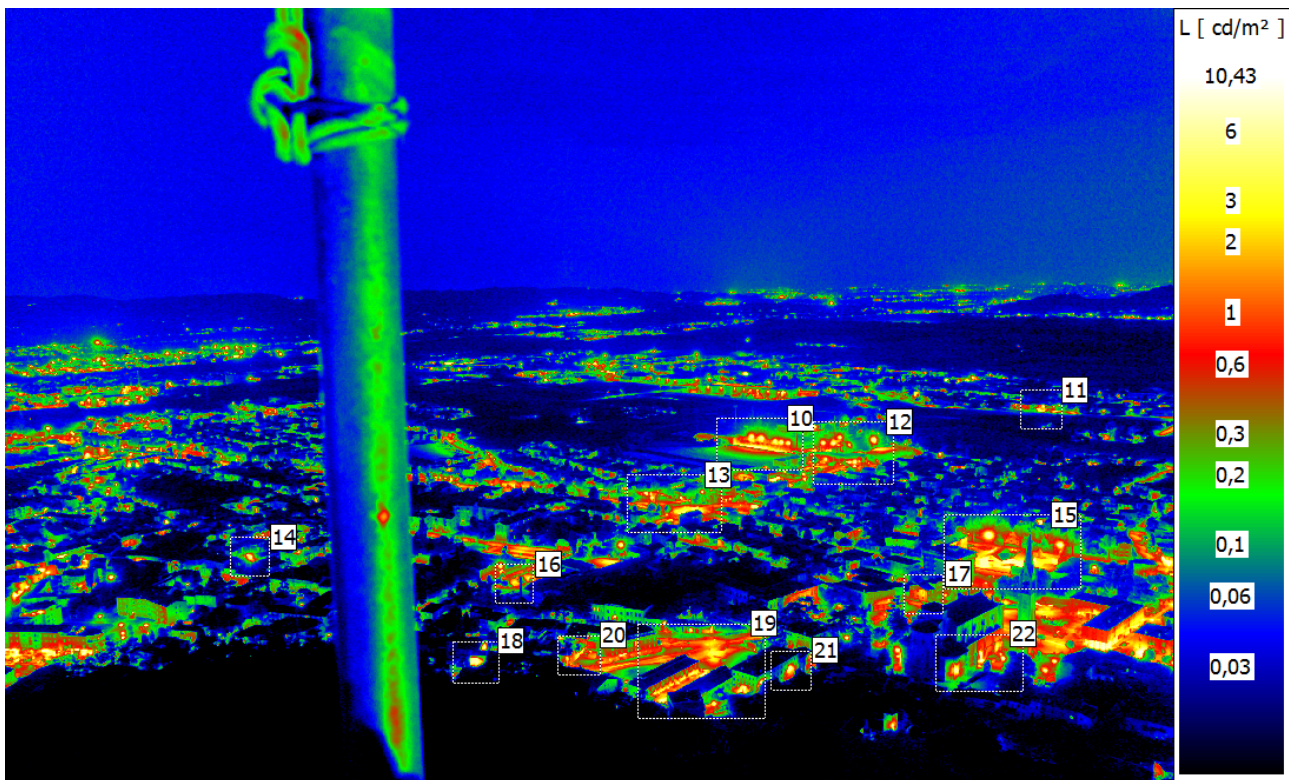
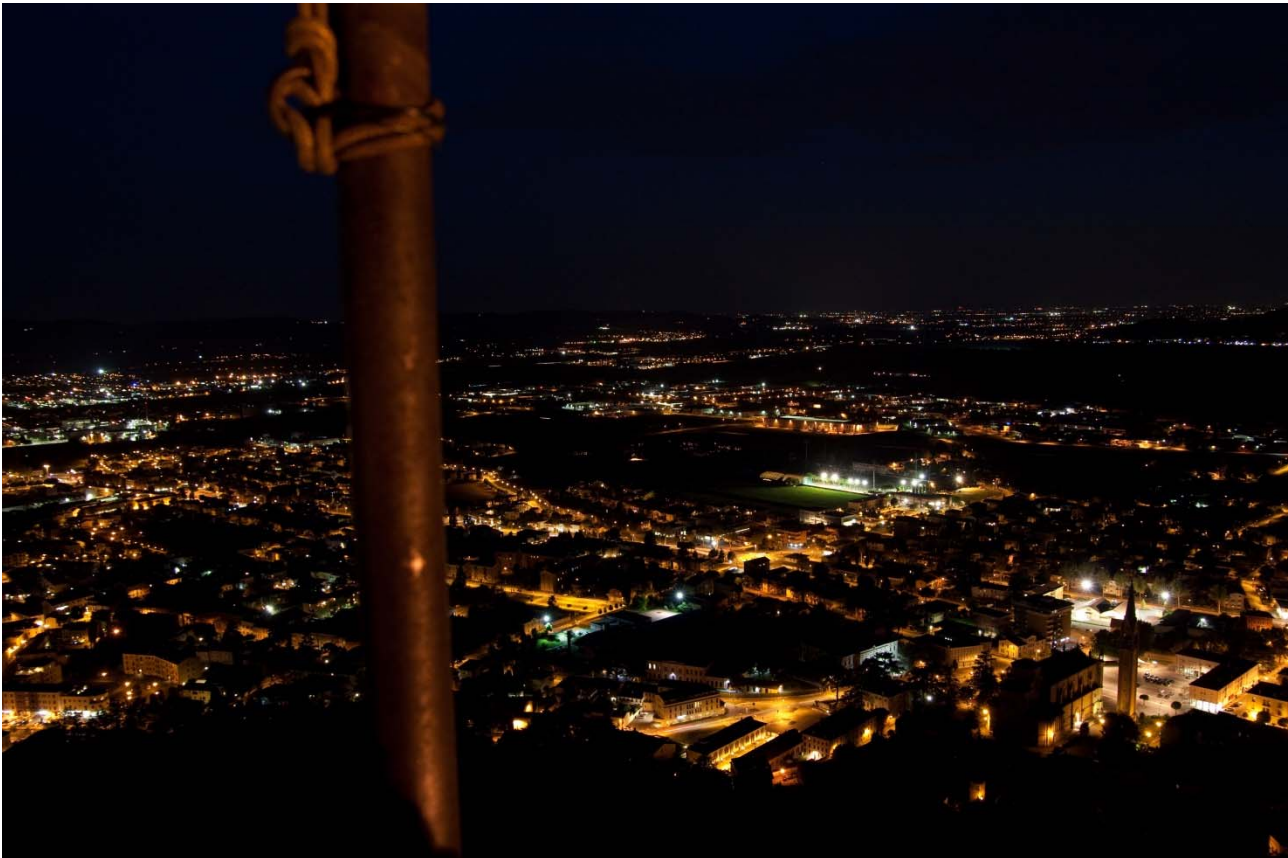

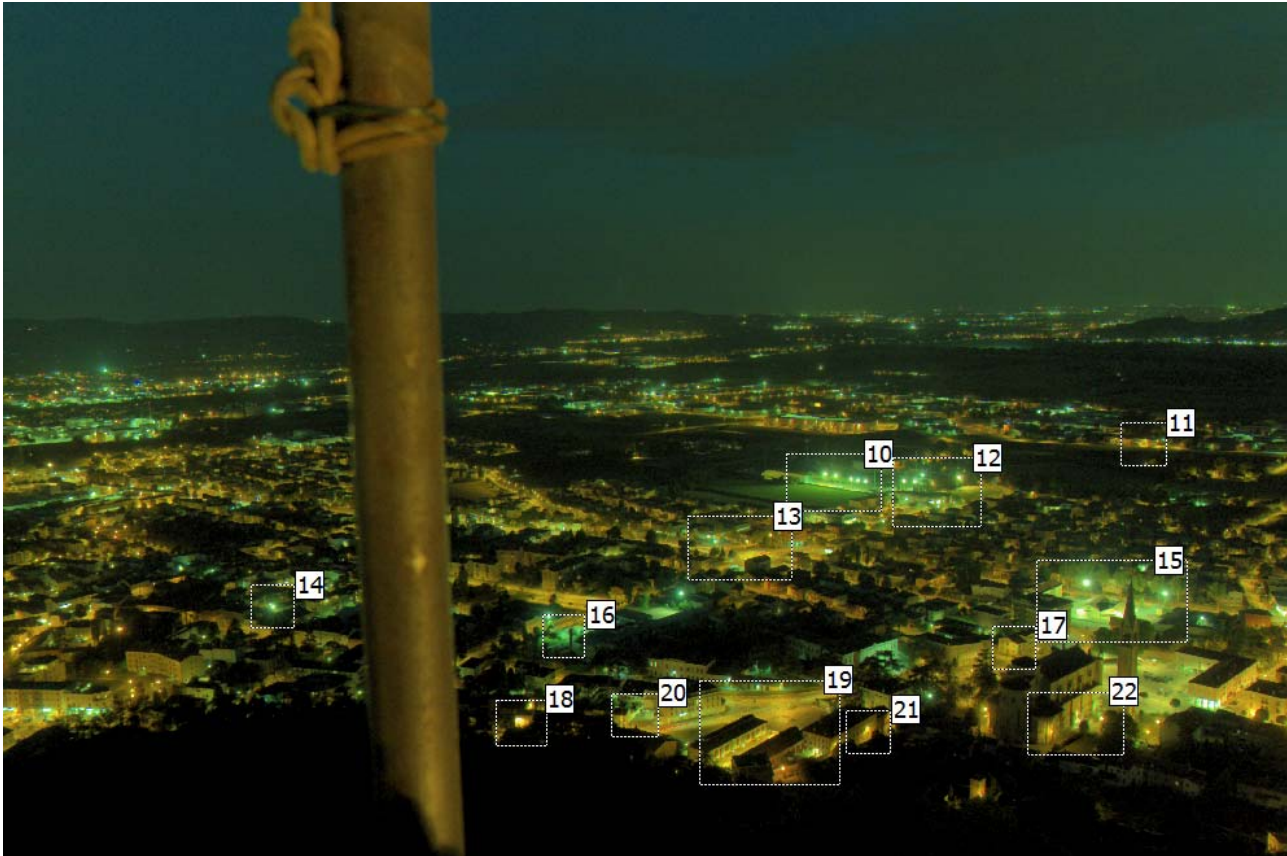

Abs.No.	Statistic	Stat.No.	Parameter	Image	Region
1	Standard grey statistic	1	Std_Gr[1]	Luminance image	10
2	Standard grey statistic	2	Std_Gr[1]	Luminance image	11
3	Standard grey statistic	3	Std_Gr[1]	Luminance image	12
4	Standard grey statistic	4	Std_Gr[1]	Luminance image	13
5	Standard grey statistic	5	Std_Gr[1]	Luminance image	14
6	Standard grey statistic	6	Std_Gr[1]	Luminance image	15
7	Standard grey statistic	7	Std_Gr[1]	Luminance image	16
8	Standard grey statistic	8	Std_Gr[1]	Luminance image	17
9	Standard grey statistic	9	Std_Gr[1]	Luminance image	18
10	Standard grey statistic	10	Std_Gr[1]	Luminance image	19
11	Standard grey statistic	11	Std_Gr[1]	Luminance image	20
12	Standard grey statistic	12	Std_Gr[1]	Luminance image	21
13	Standard grey statistic	13	Std_Gr[1]	Luminance image	22

Parameter	Value	Parameter	Value
Camera number	LMK mobile adv	Gain	400
Lens	standard_lens	Canon files	0116
Capture type	Canon capture	Color factors	User
Exposure time	1,996 s	Relative Magnitude	160.9%
Aperture	4,49	Overdrive	0.3%

Stat.No.	Parameter	Image	Region	Area	Min	Max	Mean	Disp
1	Std_Gr[1]	Luminance image	10	15010	0,022	6,881	0,541	1,054
2	Std_Gr[1]	Luminance image	11	5475	0,009	7,199	0,205	0,663
3	Std_Gr[1]	Luminance image	12	17160	0,016	6,289	0,457	0,874
4	Std_Gr[1]	Luminance image	13	18230	0,010	6,889	0,383	0,759
5	Std_Gr[1]	Luminance image	14	5112	0,009	6,632	0,171	0,595
6	Std_Gr[1]	Luminance image	15	34400	0,018	8,107	0,690	1,331
7	Std_Gr[1]	Luminance image	16	5110	0,010	5,907	0,431	0,728
8	Std_Gr[1]	Luminance image	17	5329	0,009	6,647	0,341	0,501
9	Std_Gr[1]	Luminance image	18	6545	0,001	7,261	0,313	1,171
10	Std_Gr[1]	Luminance image	19	40770	0	7,444	0,462	0,817
11	Std_Gr[1]	Luminance image	20	5694	0,000	5,775	0,462	0,649
12	Std_Gr[1]	Luminance image	21	5624	0,002	7,688	0,227	0,813
13	Std_Gr[1]	Luminance image	22	16960	0,003	8,592	0,376	0,886



Panoramica: Analisi parte 03/04





Abs.No.	Statistic	Stat.No.	Parameter	Image	Region
1	Standard grey statistic	1	Std_Gr[1]	Luminance image	23
2	Standard grey statistic	2	Std_Gr[1]	Luminance image	24
3	Standard grey statistic	3	Std_Gr[1]	Luminance image	25
4	Standard grey statistic	4	Std_Gr[1]	Luminance image	26
5	Standard grey statistic	5	Std_Gr[1]	Luminance image	27
6	Standard grey statistic	6	Std_Gr[1]	Luminance image	28
7	Standard grey statistic	7	Std_Gr[1]	Luminance image	29
8	Standard grey statistic	8	Std_Gr[1]	Luminance image	30
9	Standard grey statistic	9	Std_Gr[1]	Luminance image	31
10	Standard grey statistic	10	Std_Gr[1]	Luminance image	32
11	Standard grey statistic	11	Std_Gr[1]	Luminance image	33

Parameter	Value	Parameter	Value
Camera number	LMK mobile adv	Gain	400
Lens	standard_lens	Canon files	0118
Capture type	Canon capture	Color factors	User
Exposure time	1,996 s	Relative Magnitude	160.9%
Aperture	4,49	Overdrive	0.2%

Stat.No.	Parameter	Image	Region	Area	Min	Max	Mean	Disp
1	Std_Gr[1]	Luminance image	23	25590	0,016	7,73	0,692	1,376
2	Std_Gr[1]	Luminance image	24	165300	0,000	10,66	0,465	1,056
3	Std_Gr[1]	Luminance image	25	7134	0,003	5,38	0,364	0,641
4	Std_Gr[1]	Luminance image	26	90070	0,003	7,19	0,512	0,904
5	Std_Gr[1]	Luminance image	27	33450	0,011	7,49	0,383	0,837
6	Std_Gr[1]	Luminance image	28	6084	0,012	7,76	0,415	0,858
7	Std_Gr[1]	Luminance image	29	5472	0,002	6,25	0,312	0,757
8	Std_Gr[1]	Luminance image	30	6314	0,008	7,28	0,459	1,048
9	Std_Gr[1]	Luminance image	31	6290	0,003	6,02	0,277	0,652
10	Std_Gr[1]	Luminance image	32	6314	0,002	6,82	0,286	0,774
11	Std_Gr[1]	Luminance image	33	6552	0,003	3,64	0,228	0,627



Panoramica: Analisi parte 04/04

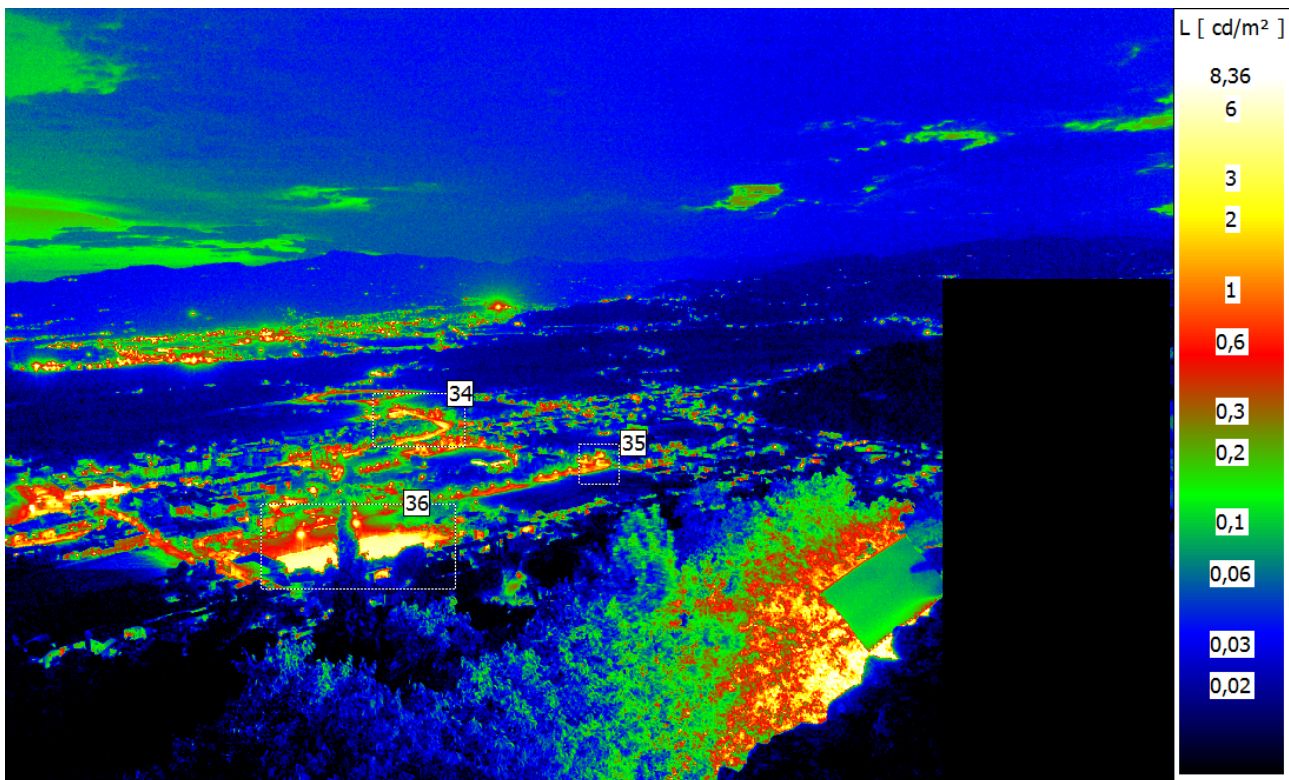

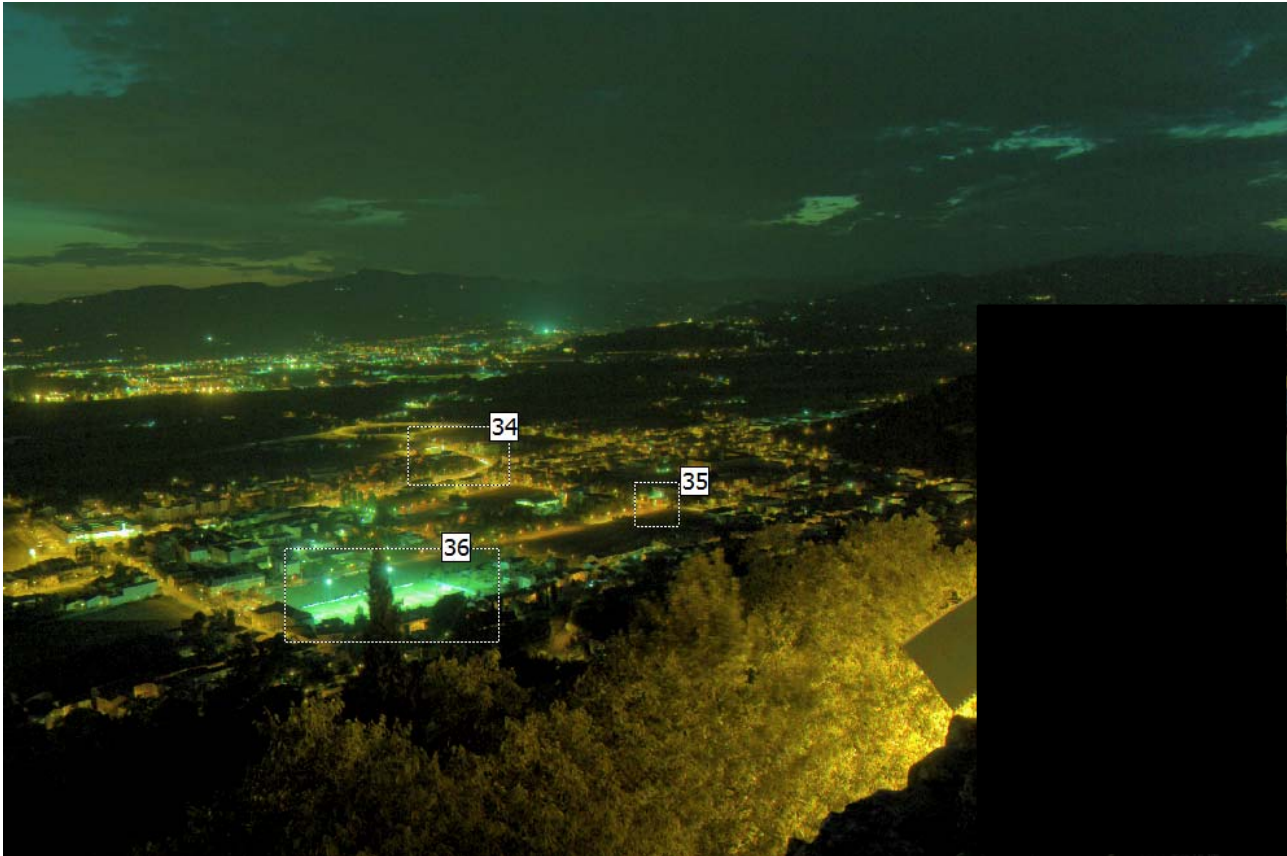

Abs.No.	Statistic	Stat.No.	Parameter	Image	Region
1	Standard grey statistic	1	Std_Gr[1]	Luminance image	34
2	Standard grey statistic	2	Std_Gr[1]	Luminance image	35
3	Standard grey statistic	3	Std_Gr[1]	Luminance image	36

Parameter	Value
Camera number	LMK mobile adv
Lens	standard_lens
Capture type	Canon capture
Exposure time	1,996 s
Aperture	4,49
Gain	400
Canon files	0120
Color factors	User
Relative Magnitude	160.9%
Overdrive	0.4%

Stat.No.	Parameter	Image	Region	Area	Min	Max	Mean	Disp
1	Std_Gr[1]	Luminance image	34	16660	0,018	6,066	0,487	0,811
2	Std_Gr[1]	Luminance image	35	5402	0,012	5,763	0,427	0,767
3	Std_Gr[1]	Luminance image	36	56200	0,003	6,307	0,916	1,684



analisi risultati

L'analisi delle foto panoramiche ha rilevato gli impianti "potenzialmente" inquinanti evidenziati dal punto di osservazione considerato (Castello di Giulietta); il software ha operato una selezione delle zone da evidenziare secondo parametri descritti nei paragrafi precedenti (luminanza limite di 2 cd/m^2 per almeno 10 pixel, zone espanse di 30 pixel in forma rettangolare). Le tabelle ed i grafici ricavati hanno quindi riportato per ogni zona valori di luminanza (min, med, max) per estensione di area (pixel) e distribuzione statistica (varianza).

Le "cause" che hanno determinato una zona critica (2 cd/m^2 per almeno 10 pixel) sono da imputare prevalentemente a:

- proiettori di potenza orientati;
- aree orizzontali e verticali sovra-illuminate;
- apparecchi non schermati;
- presenza traffico veicolare (tipica linea luminosa su carreggiata dovuta ai tempi di esposizione);
- insegne luminose di grandi dimensioni.

Per operare una priorità di intervento e determinare le aree rilevate più critiche, si è utilizzata una metodologia che valutasse la luminanza media rilevata per l'area coinvolta. Mentre la luminanza (min, med, max) non dipende dalla distanza di rilievo dell'area, la superficie coinvolta invece è inversamente proporzionale alla distanza di rilievo, per cui pixel di "zone lontane" risultano sottostimati rispetto a pixel di "zone vicine". Si è introdotto quindi un coefficiente correttivo che tenesse conto della distanza delle aree dal punto di misura (obiettivo fotografico).

I risultati ottenuti sono riassunti in Figura 9 dove si sono riportate:

- regione: numero zona identificata nelle analisi e nella planimetria EG029;
- descrizione: identificazione generica della zona;
- impianto inquinante: breve descrizione della causa che determina la criticità;
- parametro: grandezza fotometrica analizzata;
- unità di misura
- distanza: fattore correttivo che tiene conto della distanza dal punto di misura;
- priorità: priorità di intervento ricavata dall'indice;
- area: estensione in pixel su cui è calcolata la luminanza media;
- min: luminanza minima nell'area;
- max: luminanza massima nell'area;
- mean: luminanza media nell'area;
- disp: dispersione statistica (varianza);
- indice: parametro di valutazione ottenuto moltiplicando (Area x Distanza x Mean).

Le priorità desunte dall'indice sono state così assegnate:

- indice > 41.000 si è assegnata la priorità 01;
- indice > 18.000 si è assegnata la priorità 02;
- indice > 10.000 si è assegnata la priorità 03;
- indice < 10.000 si è assegnata la priorità 04.



Regione	Descrizione	Impianto inquinante	Parametro	Unità Misura	Distanza	Priorità	Area (pixel)	Min	Max	Mean	Disp	Indice
1	zona Commerciale viale Trieste SR	proiettori di potenza elevata orientati	Luminanza	cd/m ²	10	1	10 210	0.02	6.10	0.50	1.00	50 642
2	zona via Bruschi	proiettori piscina Comunale	Luminanza	cd/m ²	10	2	6 438	0.02	6.52	0.46	1.03	29 872
3	viabilità viale Trieste - via Tecchio	traffico veicolare	Luminanza	cd/m ²			5 256	0.03	5.73	0.29	0.62	-
4	zona Cantina Colli Vicentini via Madonnetta	traffico veicolare + proiettori orientati	Luminanza	cd/m ²	3	3	9 010	0.02	6.73	0.46	0.83	12 326
5	zona scuole via Circonvallazione	vetrala palestra	Luminanza	cd/m ²	5	4	6 675	0.01	6.61	0.28	0.83	9 178
6	zona residenziale via Generale della Chiesa	presenza globi al sodio	Luminanza	cd/m ²	5	3	5 328	0.02	7.59	0.39	0.86	10 443
7	facciata chiesa via Giacomo Matteotti	apparecchi con ottica aperta	Luminanza	cd/m ²	1	4	12 000	-	6.86	0.38	1.09	4 536
8	facciata via Giacomo Matteotti	apparecchi con ottica aperta	Luminanza	cd/m ²	1	4	12 310	0.00	7.02	0.32	0.86	3 976
9	facciata e viabilità via Alcide De Gasperi	apparecchi con ottica aperta	Luminanza	cd/m ²	1	1	109 000	-	7.93	0.38	0.92	41 529
10	zona impianti sportivi via Pelosa (tennis)	proiettori di potenza elevata orientati	Luminanza	cd/m ²	5	2	15 010	0.02	6.88	0.54	1.05	40 602
11	zona industriale via Dell'Artigianato	proiettori di potenza elevata orientati	Luminanza	cd/m ²	5	4	5 475	0.01	7.20	0.21	0.66	5 612
12	zona impianti sportivi via Pelosa (tennis)	proiettori di potenza elevata orientati	Luminanza	cd/m ²	5	2	17 160	0.02	6.29	0.46	0.87	39 211
13	viabilità viale Europa	rolatoria sovradimensionata	Luminanza	cd/m ²	2	3	18 230	0.01	6.89	0.38	0.76	13 964
14	facciata via San Pio X	apparecchio con ottica aperta	Luminanza	cd/m ²	1	4	5 112	0.01	6.63	0.17	0.60	874
15	supermercato IN'S via dei Trozi	proiettori di potenza elevata orientati	Luminanza	cd/m ²	2	1	34 400	0.02	8.11	0.69	1.33	47 472
16	zona scuole via G.Zannato	proiettore di potenza elevata orientato	Luminanza	cd/m ²	1	4	5 110	0.01	5.91	0.43	0.73	2 202
17	facciata via Duomo	apparecchi con ottica aperta	Luminanza	cd/m ²	1	4	5 329	0.01	6.65	0.34	0.50	1 817
18	facciata via Alcide De Gasperi	apparecchi con ottica aperta	Luminanza	cd/m ²	1	4	6 545	0.00	7.26	0.31	1.17	2 049
19	viabilità e parcheggio via Alcide De Gasperi	viabilità sovradimensionata - apparecchi con ottica aperta	Luminanza	cd/m ²	1	2	40 770	-	7.44	0.46	0.82	18 836
20	zona via Alcide De Gasperi	viabilità sovradimensionata	Luminanza	cd/m ²	1	4	5 694	-	5.78	0.46	0.65	2 631
21	zona Salita Castelli	apparecchi con ottica aperta	Luminanza	cd/m ²	1	4	5 624	0.00	7.69	0.23	0.81	1 277
22	facciata chiesa piazza Guglielmo Marconi	apparecchi con ottica aperta	Luminanza	cd/m ²	1	4	16 960	0.00	8.59	0.38	0.89	6 377
23	zona centro commerciale viale Vittoria INTERSPAR	vetrala centro commerciale e parcheggio sovradimensionato	Luminanza	cd/m ²	2	2	25 590	0.02	7.73	0.69	1.38	35 417
24	piazza Guglielmo Marconi	viabilità sovradimensionata - vetrala + interferenza IN'S	Luminanza	cd/m ²	1	1	165 300	-	10.66	0.47	1.06	76 865
25	viabilità viale Vittoria - via Ponte Guà	viabilità sovradimensionata, apparecchi non full cut-off	Luminanza	cd/m ²	2	4	7 134	0.00	5.38	0.36	0.64	5 194
26	zona residenziale largo Vittorio Boschetti	apparecchi con ottica aperta	Luminanza	cd/m ²	1	1	90 070	0.00	7.19	0.51	0.90	46 116
27	zona via Roma	proiettori di potenza elevata orientati	Luminanza	cd/m ²	1	3	33 450	0.01	7.49	0.38	0.84	12 811
28	zona via Pieve	viabilità sovralluminata + interferenza auto	Luminanza	cd/m ²	1	4	6 084	0.01	7.76	0.42	0.86	2 525
29	zona via Monte di Pietà	apparecchi con ottica aperta	Luminanza	cd/m ²	1	4	5 472	0.00	6.25	0.31	0.76	1 707
30	zona via IV Novembre - via S.Bernardino	apparecchi con ottica aperta	Luminanza	cd/m ²	1	4	6 314	0.01	7.28	0.46	1.05	2 898
31	zona via S.Bernardino	apparecchi con ottica aperta	Luminanza	cd/m ²	1	4	6 290	0.00	6.02	0.28	0.65	1 742
32	zona via S.Bernardino	apparecchi con ottica aperta	Luminanza	cd/m ²	1	4	6 314	0.00	6.82	0.29	0.77	1 806
33	zona via S.Bernardino	apparecchi con ottica aperta	Luminanza	cd/m ²	1	4	6 552	0.00	3.64	0.23	0.63	1 494
34	viabilità via Molinetto - viale Vittoria	viabilità sovradimensionata, apparecchi non full cut-off	Luminanza	cd/m ²	2	3	16 660	0.02	6.07	0.49	0.81	16 227
35	zone scuole via veneto	apparecchi con ottica aperta	Luminanza	cd/m ²	1	4	5 402	0.01	5.76	0.43	0.77	2 307
36	zona impianto sportivo patronato S.Antonio via Pieve	proiettori di potenza elevata orientati	Luminanza	cd/m ²	1	1	56 200	0.00	6.31	0.92	1.68	51 479

Figura 9: Elenco sintetico zone con priorità (da misure panoramiche)

tavola grafica con zone inquinanti

Le 36 zone identificate a luminanza eccessiva sono state riportate in una planimetria (elaborato EG029), unitamente alle 4 fotografie di misura.



Figura 10: Planimetria delle zone inquinanti e dettaglio elaborato EG029

Alle 36 zone rilevate con la metodologia di misura si sono aggiunte altre 10 zone (37 – 46) su segnalazione di Veneto Stellato; si tratta di situazioni non visibili dal punto di osservazione (es. 37) o impianti periferici lontani dal punto di osservazione per cui la superficie rilevata risultava inferiore ai 10 pixel o schermati da strutture.

Regione	Descrizione	Impianto inquinante	Parametro	Unita Misur	Distanza	Priorità	Area (pixel)	Min	Max	Mean	Disp	Indice
	37 zona Parcheggio via San Marco	impianto sovradimensionato	vista			2						-
	38 via Ponte Guà		vista			4						-
	39 zona Industriale via Colombo	apparecchi con ottica aperta	vista			4						-
	40 zona Industriale via Pietro Micca	proiettori a terra per facciata	vista			2						-
	41 zona Industriale via Chemello	apparecchi con ottica aperta	vista			3						-
	42 zona Industriale via Primo Maggio	proiettori eventualmente orientati	vista			4						-
	43 centro Residenziale via Martiri delle Foibe	impianto sovradimensionato	vista			3						-
	44 zona distributore via Milano	proiettori di potenza orientati	vista			2						-
	45 zona Palestra piazzale Colloidi	proiettori di potenza orientati	vista			2						-
	46 zona viale Milano (cantiere)		vista			4						-

Figura 11: Elenco sintetico zone con priorità (segnalazione Veneto Stellato)



conclusioni

impianti pubblici

Le zone individuate sia da rilievo mediante le schede tipologico che dalle analisi panoramiche saranno soggette a risanamento da parte dell'amministrazione; per gli impianti pubblici risultati inquinanti dalle analisi illuminotecniche locali si allega un elenco organizzato per vie, dove si presentano criticità sia localizzate (alcuni apparecchi) che diffuse (globi o impianti sovradimensionati).

Tale elenco riporta tutti gli impianti non conformi alla L.R. 17/09; per completezza si sono aggiunti anche gli impianti che pur non conformi alla L.R. 17/09 sono stati eseguiti prima dell'entrata in vigore della L.R. 17/09 e che a suo tempo erano conformi alla legislazione vigente (L.R. 22/1997). Pur non costituendo un obbligo l'amministrazione potrà decidere di assegnare comunque un adeguamento di tali impianti in caso di disponibilità finanziaria e comunque a fine vita.

L'elenco è strutturato seguendo le priorità temporali previste dall'art. 12 della L.R. 17/09:

- 1) L'adeguamento degli impianti esistenti ha luogo secondo le seguenti modalità:
 - a) entro cinque anni dall'entrata in vigore della presente legge, gli impianti con apparecchi d'illuminazione con singola sorgente di luce di potenza maggiore o uguale a 400 watt non rispondenti ai requisiti e criteri di cui all'articolo 9 sono sostituiti o modificati;
 - b) entro dieci anni dall'entrata in vigore della presente legge, gli impianti d'illuminazione con apparecchi con singola sorgente di luce di potenza maggiore o uguale a 150 watt ma inferiore a 400 watt non rispondenti ai requisiti e criteri di cui all'articolo 9 sono sostituiti o modificati;
 - c) salve le disposizioni di cui all'articolo 9, comma 4, entro quindici anni dall'entrata in vigore della presente legge, gli impianti d'illuminazione con singola sorgente di luce di potenza inferiore a 150 watt, non rispondenti ai requisiti e criteri di cui all'articolo 9, commi 2 e 3, sono sostituiti o modificati.

Alcune analisi panoramiche di impianti pubblici confermano le criticità rilevate dalle misure, analisi locali dovute principalmente a sovradimensionamento ad apparecchi non totalmente schermati.

impianti privati

Per gli impianti privati si attiverà una procedura di risanamento, per adeguare gli impianti coinvolti a quanto previsto dalla L.R. 17/09; gli impianti privati rilevati tramite misure panoramiche e segnalazioni non costituiscono una soluzione esaustiva, ma sono sicuramente quelli più evidenti.

La procedura di messa a norma dovrà prevedere:

- una fase informativa: comunicare ai diretti interessati le problematiche che hanno determinato la segnalazione ed eventuali azioni correttive, se di semplice individuazione (nella maggior parte si tratta di orientamento non corretto di proiettori, sovradimensionamento risolvibile con accensioni parziali ...);
- una fase esecutiva: gli impianti oggetto di segnalazione dovranno essere adeguati entro un tempo congruo, comunque entro 60 giorni dalla segnalazione;
- una eventuale fase sanzionatoria: qualora le due fasi precedenti non avessero raggiunto l'obiettivo si potrà procedere con le sanzioni previste dalla L.R. 17/09 con l'obbligo di adeguamento entro 90 giorni (nel frattempo tali impianti dovranno rimanere spenti).



allegati: elenco impianti inquinanti

impianti inquinanti secondo la L.R. 17/09 ma conformi secondo la L.R. 22/1997

A tali impianti è stata assegnata una priorità pari a 06. Sono coinvolti 251 punti luce per 38 kW circa di potenza installata.

Riepilogo Impianti													
V	Denominazione	Frazione	Q	G	I	K	idL	idA	Ore	Descrizione	nS	nA	Wk
08	VIA CALDIERARO	Montecchio Maggiore	03	F	ME5	S43	SAP	STB	4.000	S43 - Palo dritto - Stradale [B]>	9	9	115
09	VIA QUASIMODO SALVATORE	Montecchio Maggiore	03	F	ME5	S43	SAP	STB	4.000	S43 - Palo dritto - Stradale [B]>	9	9	115
31	VIA BERTI ANTONIO	Montecchio Maggiore	05	F	ME5	S43	SAP	STB	4.000	S43 - Palo dritto - Stradale [B]>	2	2	115
34	VIA CONTI GUALDO	Montecchio Maggiore	05	F	ME5	S85	SAP	TCC	4.000	S85-Tesata+Tecnico [C]>	5	5	83
35	CORSO MATTEOTTI GIACOMO	Montecchio Maggiore	05	F	CE4	A03	SAP	ARB	4.000	A03-Palo dritto+Artistico [B]A	3	3	83
35	CORSO MATTEOTTI GIACOMO	Montecchio Maggiore	05	F	CE4	A06	SAP	ARB	4.000	A06-Mensola parete+Artistico [B]A	12	12	83
37	VIA CONTI GUALDO	Montecchio Maggiore	06	F	ME5	S23	SAP	STB	4.000	S23 - Palo dritto - Stradale [B]>	4	4	83
38	VIALE EUROPA	Montecchio Maggiore	06	E	ME3b	S57	SAP	STB	4.000	S57 - Palo dritto - Stradale [B]>	1	1	275
38	VIALE EUROPA	Montecchio Maggiore	06	E	ME3b	S53	SAP	STB	4.000	S53-Palo incurvato+Stradale [B]>	20	20	170
38	VIALE EUROPA	Montecchio Maggiore	06	E	ME3b	S62	SAP	STB	4.000	S62-Palo incurvato+Stradale [B]>	3	3	275
42	VIA DEGLI ALBERI	Montecchio Maggiore	06	F	ME4b	S55	SAP	STB	4.000	S55-Palo incurvato+Stradale [B]>	1	1	115
42	VIA DEGLI ALBERI	Montecchio Maggiore	06	F	ME4b	B36	SAP	STB	4.000	B36 - Palo dritto - Stradale [B]>	2	2	115
45	VIA DEI TROZI	Montecchio Maggiore	07	F	CE4	S53	SAP	STB	4.000	S53-Palo incurvato+Stradale [B]>	2	2	170
46	VIA LORENZONI	Montecchio Maggiore	07	F	CE4	A12	SAP	ARB	4.000	A12-Mensola parete+Artistico [B]A	1	1	115
49	CORSO MATTEOTTI GIACOMO	Montecchio Maggiore	07	F	CE4	A03	SAP	ARB	4.000	A03-Palo dritto+Artistico [B]A	4	4	83
51	VIALE EUROPA	Montecchio Maggiore	07	E	ME3b	S62	SAP	STB	4.000	S62-Palo incurvato+Stradale [B]>	1	1	275
92	VIALE EUROPA	Montecchio Maggiore	14	E	ME3b	S53	SAP	STB	4.000	S53-Palo incurvato+Stradale [B]>	28	28	170
160	VIALE MILANO	Montecchio Maggiore	26	E	ME3b	S53	SAP	STB	4.000	S53-Palo incurvato+Stradale [B]>	1	1	170
328	VIA TREVISO	Montecchio Maggiore	69	F	ME5	S85	SAP	TCC	4.000	S85-Tesata+Tecnico [C]>	1	1	83
344	VIA DEL LAVORO	Montecchio Maggiore	84	F	ME4b	S53	SAP	STB	4.000	S53-Palo incurvato+Stradale [B]>	1	1	170
350	VIA GENERALE DALLA CHIESA	Montecchio Maggiore	84	PK	CE4	S31	SAP	STB	4.000	S31 - Palo dritto - Stradale [B]>	3	3	83
425	VIA TURATI FILIPPO	Montecchio Maggiore	125	F	ME5	S42	SAP	STB	4.000	S42 - Palo dritto - Stradale [B]>	7	7	83
425	VIA TURATI FILIPPO	Montecchio Maggiore	125	F	ME5	B07	SAP	STB	4.000	B07 - Palo+n.sbracci - Stradale [B]>	1	2	170
426	VIA PONTESELLO	Montecchio Maggiore	125	F	ME5	S43	SAP	STB	4.000	S43 - Palo dritto - Stradale [B]>	1	1	115
426	VIA PONTESELLO	Montecchio Maggiore	125	F	ME5	S42	SAP	STB	4.000	S42 - Palo dritto - Stradale [B]>	5	5	83
427	VIA DELLE TASSE	Montecchio Maggiore	125	F	ME5	B18	SAP	STB	4.000	B18 - Palo+n.sbracci - Stradale [B]>	1	3	249
427	VIA DELLE TASSE	Montecchio Maggiore	125	F	ME5	B07	SAP	STB	4.000	B07 - Palo+n.sbracci - Stradale [B]>	1	2	170
427	VIA DELLE TASSE	Montecchio Maggiore	125	F	ME5	S42	SAP	STB	4.000	S42 - Palo dritto - Stradale [B]>	3	3	83
428	VIA BIVIO SAN VITALE	Montecchio Maggiore	125	E	ME3b	B19	SAP	STB	4.000	B19 - Palo+n.sbracci - Stradale [B]>	3	6	330
428	VIA BIVIO SAN VITALE	Montecchio Maggiore	125	E	ME3b	S48	SAP	STB	4.000	S48 - Palo+n.sbracci - Stradale [B]>	1	4	680
429	VIA MADONNETTA	Montecchio Maggiore	126	PK	CE4	S34	SAP	STB	4.000	S34 - Palo dritto - Stradale [B]>	8	8	115
429	VIA MADONNETTA	Montecchio Maggiore	126	PK	CE4	S33	SAP	STB	4.000	S33 - Palo dritto - Stradale [B]>	2	2	83
431	VIA MENEGUZZO GIOVANNI	Montecchio Maggiore	127	F	CE4	S36	SAP	STB	4.000	S36 - Palo+n.sbracci - Stradale [B]>	3	6	166
433	PIAZZA MARCONI GUGLIELMO	Montecchio Maggiore	128	F	ME5	A00	JM	ARA	4.000	A00-Palo+n.sbracci+Artistico [A]V	6	12	340
433	PIAZZA MARCONI GUGLIELMO	Montecchio Maggiore	128	F	ME5	A01	JM	ARA	4.000	A01-Palo+sbraccio+Artistico [A]V	3	3	170
433	PIAZZA MARCONI GUGLIELMO	Montecchio Maggiore	128	F	ME5	S53	SAP	STB	4.000	S53-Palo incurvato+Stradale [B]>	3	3	170
434	VIA DEI TROZI	Montecchio Maggiore	128	F	CE4	S53	SAP	STB	4.000	S53-Palo incurvato+Stradale [B]>	1	1	170
435	VIA DUOMO	Montecchio Maggiore	128	F	CE4	S43	SAP	STB	4.000	S43 - Palo dritto - Stradale [B]>	3	3	115
436	VIA SALITA CASTELLI	Montecchio Maggiore	128	F	CE4	A11	SAP	ARB	4.000	A11-Mensola parete+Artistico [B]A	3	3	83
437	VIA LORENZONI	Montecchio Maggiore	128	F	CE4	S53	SAP	STB	4.000	S53-Palo incurvato+Stradale [B]>	1	1	170
440	VIA LORENZONI	Montecchio Maggiore	129	F	CE4	A11	SAP	ARB	4.000	A11-Mensola parete+Artistico [B]A	1	1	83
441	VIA FORNACI	Montecchio Maggiore	129	F	ME5	A11	SAP	ARB	4.000	A11-Mensola parete+Artistico [B]A	1	1	83
444	VIA DEGLI ALBERI	Montecchio Maggiore	131	PK	CE4	B36	SAP	STB	4.000	B36 - Palo dritto - Stradale [B]>	1	1	115
448	VIA MARTIRI DELLE FOIBE	Montecchio Maggiore	133	F	ME5	S53	SAP	STB	4.000	S53-Palo incurvato+Stradale [B]>	3	3	170
448	VIA MARTIRI DELLE FOIBE	Montecchio Maggiore	133	F	ME5	S46	SAP	STB	4.000	S46 - Palo+n.sbracci - Stradale [B]>	1	2	230



Riepilogo Impianti

V	Denominazione	Frazione	Q	G	I	K	idL	idA	Ore	Descrizione	nS	nA	Wk
449	VIA XXV APRILE	Montecchio Maggiore	133	F	ME5	S46	SAP	STB	4.000	S46 - Palo+n.sbracci - Stradale [B]>	3	6	230
449	VIA XXV APRILE	Montecchio Maggiore	133	F	ME5	S53	SAP	STB	4.000	S53-Palo incurvato+Stradale [B]>	1	1	170
452	VIA DUE GIUGNO	Montecchio Maggiore	133	F	ME5	S46	SAP	STB	4.000	S46 - Palo+n.sbracci - Stradale [B]>	7	14	230
470	VIA AGOSTINO AGOSTI	Montecchio Maggiore	139	F	ME5	S43	SAP	STB	4.000	S43 - Palo dritto - Stradale [B]>	17	17	115
141	VIA DA VINCI LEONARDO	Alte Ceccato	24	F	ME5	S43	SAP	STB	4.000	S43 - Palo dritto - Stradale [B]>	9	9	115
142	LARGO DON ATTILIO POZZAN	Alte Ceccato	24	F	ME5	S43	SAP	STB	4.000	S43 - Palo dritto - Stradale [B]>	1	1	115
143	VIALE TRIESTE	Alte Ceccato	24	E	ME3b	S39	SAP	STB	4.000	S39-Palo incurvato+Stradale [B]>	1	1	170
143	VIALE TRIESTE	Alte Ceccato	24	E	ME3b	S53	SAP	STB	4.000	S53-Palo incurvato+Stradale [B]>	8	8	170
149	VIA VOLTA ALESSANDRO	Alte Ceccato	24	F	ME5	S43	SAP	STB	4.000	S43 - Palo dritto - Stradale [B]>	1	1	115
169	VIA ARCHIMEDE	Alte Ceccato	27	F	ME5	B01	SAP	STA	4.000	B01 - Palo dritto - Stradale [A]>	1	1	115
170	VIA FERMI ENRICO	Alte Ceccato	27	F	ME5	B01	SAP	STA	4.000	B01 - Palo dritto - Stradale [A]>	2	2	115
173	VIA BATTAGLIA	Alte Ceccato	27	E	ME3b	S53	SAP	STB	4.000	S53-Palo incurvato+Stradale [B]>	7	7	170
173	VIA BATTAGLIA	Alte Ceccato	27	E	ME3b	S43	SAP	STB	4.000	S43 - Palo dritto - Stradale [B]>	1	1	115
176	VIALE MILANO	Alte Ceccato	27	E	ME3b	S53	SAP	STB	4.000	S53-Palo incurvato+Stradale [B]>	10	10	170
456	VIA SEGRE EMILIO	Loc. Paulona	135	F	ME5	S27	SAP	STB	4.000	S27 - Palo+n.sbracci - Stradale [B]>	1	2	340
458	VIA NATTA GIULIO	Loc. Paulona	135	F	ME5	B45	SAP	STB	4.000	B45 - Palo+sbraccio - Stradale [B]>	2	2	115
465	VIA CAL DEL GUA'	Loc. Paulona	137	F	ME5	S46	SAP	STB	4.000	S46 - Palo+n.sbracci - Stradale [B]>	3	6	230

impianti inquinanti secondo la L.R. 17/09 con potenze $\geq 400W$

A tali impianti è stata assegnata una priorità pari a 01. Sono coinvolti 8 punti luce per 6 kW circa di potenza installata.

Riepilogo Impianti

V	Denominazione	Frazione	Q	G	I	K	idL	idA	Ore	Descrizione	nS	nA	Wk
89	VIA ROMA	Montecchio Maggiore	13	F	CE4	P29	SAP	PRG	4.000	P29 - Mensola parete - Proiettore SM	1	1	440
266	PIAZZA CARLI	Montecchio Maggiore	46	F	ME5	P21	JM	PRG	4.000	P21-Palo dritto+Proiettore SM	2	4	920
383	VIA CASTELLI 4 MARTIRI	Montecchio Maggiore	105	F	ME5	P24	SAP	PRG	4.000	P24 - Palo dritto - Proiettore SM	1	2	880
383	VIA CASTELLI 4 MARTIRI	Montecchio Maggiore	105	F	ME5	P23	SAP	PRG	4.000	P23 - Palo dritto - Proiettore SM	1	1	440
384	VIA CASTELLI 4 MARTIRI	Montecchio Maggiore	106	F	ME5	P27	SAP	PRG	4.000	P27 - Palo+n.sbracci - Proiettore SM	1	2	880
401	PIAZZA FRACCON TORQUATO	Montecchio Maggiore	115	F	ME5	P25	JM	PRG	4.000	P25 - Palo dritto - Proiettore SM	2	4	880

impianti inquinanti secondo la L.R. 17/09 con potenze $150 \leq W < 400W$

A tali impianti è stata assegnata una priorità pari a 02. Sono coinvolti 112 punti luce per 22 kW circa di potenza installata.

Riepilogo Impianti

V	Denominazione	Frazione	Q	G	I	K	idL	idA	Ore	Descrizione	nS	nA	Wk
68	VIA PELOSA	Montecchio Maggiore	09	F	ME5	S89	SAP	STE	4.000	S89-Palo+n.sbracci+Stradale [E]>	1	2	166
90	VICOLO PIANA	Montecchio Maggiore	13	F	ME5	B17	SAP	STE	4.000	B17-Mensola parete+Stradale [E]>	2	2	115
95	VIA TECCHIO	Montecchio Maggiore	15	F	ME4b	C09	SAP	GLE	4.000	C09-Mensola parete+Globo [E]V	1	1	115
97	VIA MATTEOTTI GIACOMO	Montecchio Maggiore	15	F	CE4	P15	SAP	PRA	4.000	P15-Mensola parete+Proiettore AS	1	1	275
97	VIA MATTEOTTI GIACOMO	Montecchio Maggiore	15	F	CE4	P28	SAP	PRG	4.000	P28 - Mensola parete - Proiettore SM	1	1	275
98	VIA LOMBARDI DR. VITTORIO	Montecchio Maggiore	15	F	ME5	I05	JM	IND	4.000	I05 - Incasso Terra - Incasso [D]A	2	2	170
99	VIA SAN VALENTINO	Montecchio Maggiore	15	F	ME5	P00	SAP	PRG	4.000	P00-Mensola parete+Proiettore SM	1	1	275
105	VIA SALITA FONTANA ALTA	Montecchio Maggiore	16	F	CE4	C05	SAP	GLE	4.000	C05-Mensola parete+Globo [E]V	1	1	115
112	VIA SAN BERNARDINO	Montecchio Maggiore	17	F	CE4	C09	SAP	GLE	4.000	C09-Mensola parete+Globo [E]V	1	1	115
115	VIA SAL.FONT.GIULIANI	Montecchio Maggiore	17	F	ME5	C05	SAP	GLE	4.000	C05-Mensola parete+Globo [E]V	1	1	115
123	VIA NOGARA	Montecchio Maggiore	20	F	ME5	S93	SAP	STE	4.000	S93-Palo incurvato+Stradale [E]>	1	1	170
238	VIA SARDEGNA	Montecchio Maggiore	42	F	ME5	G17	SAP	GLE	4.000	G17 - Palo+n.sbracci - Globo [E]A	5	10	166
240	VIA VENETO	Montecchio Maggiore	42	F	ME5	G17	SAP	GLE	4.000	G17 - Palo+n.sbracci - Globo [E]A	4	8	166



Riepilogo Impianti

V	Denominazione	Frazione	Q	G	I	K	idL	idA	Ore	Descrizione	nS	nA	Wk
241	VIA GHIOTTO RENATO	Montecchio Maggiore	42	F	ME5	P06	INC	RES	4.000	P06-Esterno parete+Residenziale	1	1	170
248	VIA CAVALIERI VITT. VENETO	Montecchio Maggiore	44	F	ME5	P22	SAP	PRG	4.000	P22 - Palo dritto - Proiettore SM	1	1	275
248	VIA CAVALIERI VITT. VENETO	Montecchio Maggiore	44	F	ME5	S94	SAP	STE	4.000	S94-Palo incurvato+Stradale [E]>	1	2	353
275	VIA CASTELLI 4 MARTIRI	Montecchio Maggiore	48	F	ME5	C11	SAP	GLE	4.000	C11-Mensola parete+Globo [E]V	1	1	115
335	VIA CAMPESTRINI	Montecchio Maggiore	76	F	ME5	B33	SAP	STB	4.000	B33 - Palo incurvato - Stradale [B]>	1	1	115
341	VIA CAMPESTRINI	Montecchio Maggiore	82	F	ME5	B31	SAP	STB	4.000	B31-Palo incurvato+Stradale [B]>	1	1	115
342	VIA CAMPESTRINI	Montecchio Maggiore	83	F	ME5	B31	SAP	STB	4.000	B31-Palo incurvato+Stradale [B]>	1	1	115
349	VIA MONTE GRAPPA	Montecchio Maggiore	84	F	ME5	S89	SAP	STE	4.000	S89-Palo+n.sbracci+Stradale [E]>	1	2	166
383	VIA CASTELLI 4 MARTIRI	Montecchio Maggiore	105	F	ME5	P26	SAP	PRG	4.000	P26 - Palo dritto - Proiettore SM	1	2	550
384	VIA CASTELLI 4 MARTIRI	Montecchio Maggiore	106	F	ME5	I09	SAP	IND	4.000	I09 - Incasso Terra - Incasso [D]A	2	2	170
422	VIA PIZZOCARO ANTONIO	Montecchio Maggiore	124	F	ME5	C00	SAP	ALT	4.000	C00-Palo dritto+Tecnico [A]>	2	2	275
426	VIA PONTESELLO	Montecchio Maggiore	125	F	ME5	P16	JM	PRG	4.000	P16 - Mensola parete - Proiettore SM	1	2	340
433	PIAZZA MARCONI GUGLIELMO	Montecchio Maggiore	128	F	ME5	C05	SAP	GLE	4.000	C05-Mensola parete+Globo [E]V	2	2	115
433	PIAZZA MARCONI GUGLIELMO	Montecchio Maggiore	128	F	ME5	I11	JM	IND	4.000	I11 - Incasso Terra - Incasso [D]A	8	8	165
444	VIA DEGLI ALBERI	Montecchio Maggiore	131	PK	CE4	T26	SAP	GLC	4.000	T26-Palo+n.sbracci+Globo [E]V	3	6	230
134	VIALE DELLA STAZIONE	Alte Ceccato	23	E	ME4b	G21	SAP	GLC	4.000	G21-Palo+n.sbracci+Globo [E]V	15	30	166
138	PIAZZA SAN PAOLO	Alte Ceccato	24	F	ME5	G04	SAP	GLC	4.000	G04 - Palo+n.sbracci - Globo [E]V	2	8	680
183	VIA BELLINI VINCENZO	Alte Ceccato	28	F	ME5	S81	SAP	STE	4.000	S81 - Palo+n.sbracci - Stradale [E]>	2	4	166
195	VIA PO	Alte Ceccato	31	F	ME5	S89	SAP	STE	4.000	S89-Palo+n.sbracci+Stradale [E]>	1	2	166
201	PIAZZA COLLODI	Alte Ceccato	33	F	ME5	S89	SAP	STE	4.000	S89-Palo+n.sbracci+Stradale [E]>	8	16	166
201	PIAZZA COLLODI	Alte Ceccato	33	F	ME5	P18	SAP	PRG	4.000	P18 - Palo dritto - Proiettore SM	1	1	275
202	VIA NIEVO IPPOLITO	Alte Ceccato	33	F	ME5	S89	SAP	STE	4.000	S89-Palo+n.sbracci+Stradale [E]>	2	4	166
324	PIAZZA SS. TRINITA'	SS. Trinita'	67	F	ME5	A16	JM	ARB	4.000	A16-Palo+sbraccio+Artistico [B]V	1	2	285
390	VIA SANT' URBANO	Sant' Urbano	108	F	ME5	B41	SAP	STB	4.000	B41-Palo+sbraccio+Stradale [B]>	1	2	253
370	VIA MONTE SCHIAVI	Valdimolino	95	F	ME5	B32	SAP	STB	4.000	B32-Palo dritto+Stradale [B]>	1	1	115
371	STRADA CAVALLARA	Valdimolino	96	F	ME5	B32	SAP	STB	4.000	B32-Palo dritto+Stradale [B]>	1	1	115
374	VIA VALDIMOLINO	Valdimolino	99	F	ME5	B31	SAP	STB	4.000	B31-Palo incurvato+Stradale [B]>	1	1	115
377	VIA VALDIMOLINO	Valdimolino	101	F	ME5	S30	JM	PRG	4.000	S30-Palo dritto+Proiettore SM	1	1	275
223	VICOLO MAJORANA	Loc. Paulona	38	F	ME5	S93	SAP	STE	4.000	S93-Palo incurvato+Stradale [E]>	2	2	170
223	VICOLO MAJORANA	Loc. Paulona	38	F	ME5	S89	SAP	STE	4.000	S89-Palo+n.sbracci+Stradale [E]>	1	2	166
223	VICOLO MAJORANA	Loc. Paulona	38	F	ME5	S90	SAP	STE	4.000	S90-Palo+n.sbracci+Stradale [E]>	4	8	230
224	VIA NATTA GIULIO	Loc. Paulona	38	F	ME5	B44	SAP	STB	4.000	B44 - Palo dritto - Stradale [B]>	1	1	115
226	VIA PRIMO MAGGIO	Loc. Paulona	39	F	ME5	P19	JM	PRG	4.000	P19-Palo dritto+Proiettore SM	3	6	550
230	VIA DEI GELSI	Loc. Paulona	39	F	ME5	S93	SAP	STE	4.000	S93-Palo incurvato+Stradale [E]>	1	1	170
231	VIA RAVIZZA GIUSEPPE	Loc. Paulona	40	F	ME5	S89	SAP	STE	4.000	S89-Palo+n.sbracci+Stradale [E]>	2	4	166
235	VIA BORELLI	Loc. Paulona	41	F	ME5	S89	SAP	STE	4.000	S89-Palo+n.sbracci+Stradale [E]>	4	8	166
236	VIA RAVIZZA GIUSEPPE	Loc. Paulona	41	F	ME5	S89	SAP	STE	4.000	S89-Palo+n.sbracci+Stradale [E]>	4	8	166
332	VIA CARBONARA	Loc. Carbonara	73	F	ME5	B32	SAP	STB	4.000	B32-Palo dritto+Stradale [B]>	1	1	115
333	VIA CARBONARA	Loc. Carbonara	74	F	ME5	B31	SAP	STB	4.000	B31-Palo incurvato+Stradale [B]>	1	1	115
334	VIA CARBONARA	Loc. Carbonara	75	F	ME5	B31	SAP	STB	4.000	B31-Palo incurvato+Stradale [B]>	1	1	115
366	VIA BERNUFFI	Loc. Bernuffi	93	F	ME5	B44	SAP	STB	4.000	B44 - Palo dritto - Stradale [B]>	1	1	115

impianti inquinanti secondo la L.R. 17/09 con potenze W < 150W

A tali impianti è stata assegnata una priorità pari a 03. Sono coinvolti 1690 punti luce per 133 kW circa di potenza installata.

Riepilogo Impianti

V	Denominazione	Frazione	Q	G	I	K	idL	idA	Ore	Descrizione	nS	nA	Wk
06	VIA CALLESELLA	Montecchio Maggiore	03	F	ME5	S91	SAP	STB	4.000	S91-Palo+sbraccio+Stradale [E]>	9	9	83
07	VIA DEL LAVORO	Montecchio Maggiore	03	E	ME4b	T32	SAP	TCE	4.000	T32 - Palo dritto - Tecnico [E]>	9	9	83
10	VIA CARDUCCI GIOSUE'	Montecchio Maggiore	03	F	ME5	S91	SAP	STB	4.000	S91-Palo+sbraccio+Stradale [E]>	6	6	83
11	VIA PARINI GIUSEPPE	Montecchio Maggiore	03	F	ME5	S91	SAP	STB	4.000	S91-Palo+sbraccio+Stradale [E]>	3	3	83
14	VIA DELLE GIARETTE	Montecchio Maggiore	03	F	ME5	S91	SAP	STB	4.000	S91-Palo+sbraccio+Stradale [E]>	2	2	83



Riepilogo Impianti

V	Denominazione	Frazione	Q	G	I	K	idL	idA	Ore	Descrizione	nS	nA	Wk
24	VIA SAN ANTONIO	Montecchio Maggiore	04	F	ME5	S91	SAP	STB	4.000	S91-Palo+sbraccio+Stradale [E]>	5	5	83
24	VIA SAN ANTONIO	Montecchio Maggiore	04	F	ME5	S87	SAP	STE	4.000	S87 - Palo dritto - Stradale [E]>	2	2	83
24	VIA SAN ANTONIO	Montecchio Maggiore	04	F	ME5	B40	SAP	STE	4.000	B40-Mensola parete+Stradale [E]>	1	1	83
25	VIA CARLASSARE	Montecchio Maggiore	04	F	ME5	C06	SAP	TCC	4.000	C06-Mensola parete+Tecnico [C]>	1	1	83
25	VIA CARLASSARE	Montecchio Maggiore	04	F	ME5	B16	SAP	STE	4.000	B16-Palo+sbraccio+Stradale [E]>	1	1	83
25	VIA CARLASSARE	Montecchio Maggiore	04	F	ME5	S91	SAP	STB	4.000	S91-Palo+sbraccio+Stradale [E]>	1	1	83
27	VIA MONTE PASUBIO	Montecchio Maggiore	05	PK	ME5	T25	SAP	GLC	4.000	T25-Palo dritto+Globo [E]V	13	13	115
28	VIA MADONNETTA	Montecchio Maggiore	05	F	ME4b	G27	SAP	GLE	4.000	G27 - Palo dritto - Globo [E]A	2	2	83
28	VIA MADONNETTA	Montecchio Maggiore	05	F	ME4b	G27	SAP	GLE	4.000	G27 - Palo dritto - Globo [E]A	5	5	83
28	VIA MADONNETTA	Montecchio Maggiore	05	F	ME4b	S91	SAP	STB	4.000	S91-Palo+sbraccio+Stradale [E]>	1	1	83
29	VIA CIRCONVALLAZIONE	Montecchio Maggiore	05	F	ME4b	G10	SAP	GLE	4.000	G10 - Palo dritto - Globo [E]A	6	6	115
30	VIA LACEDELLI	Montecchio Maggiore	05	F	CE4	S91	SAP	STB	4.000	S91-Palo+sbraccio+Stradale [E]>	13	13	83
33	PIAZZA GARIBALDI GIUSEPPE	Montecchio Maggiore	05	F	ME5	G24	SAP	GLE	4.000	G24 - Palo+sbraccio - Globo [E]A	3	3	83
33	PIAZZA GARIBALDI GIUSEPPE	Montecchio Maggiore	05	F	ME5	G45	SAP	GLE	4.000	G45-Palo dritto+Globo [E]A	2	2	83
35	CORSO MATTEOTTI GIACOMO	Montecchio Maggiore	05	F	CE4	G45	SAP	GLE	4.000	G45-Palo dritto+Globo [E]A	2	2	83
37	VIA CONTI GUALDO	Montecchio Maggiore	06	F	ME5	S83	SAP	STE	4.000	S83-Palo incurvato+Stradale [E]>	1	1	83
39	PISTA CICLABILE MADONNETTA/TROZI	Montecchio Maggiore	06	F	ME5	T17	SAP	GLC	4.000	T17-Palo dritto+Globo [E]V	2	2	83
41	VIA DUOMO	Montecchio Maggiore	06	F	CE4	S91	SAP	STB	4.000	S91-Palo+sbraccio+Stradale [E]>	2	2	83
43	VIA SAN PIO X	Montecchio Maggiore	07	F	ME5	T31	SAP	TCE	4.000	T31 - Palo dritto - Tecnico [E]>	2	2	115
43	VIA SAN PIO X	Montecchio Maggiore	07	F	ME5	T29	SAP	TCE	4.000	T29 - Palo dritto - Tecnico [E]>	1	1	83
46	VIA LORENZONI	Montecchio Maggiore	07	F	CE4	B16	SAP	STE	4.000	B16-Palo+sbraccio+Stradale [E]>	1	1	83
52	VIA CONTI GUALDO	Montecchio Maggiore	08	F	ME5	S91	SAP	STB	4.000	S91-Palo+sbraccio+Stradale [E]>	5	5	83
53	VIA GIOLITTI GIOVANNI	Montecchio Maggiore	08	F	ME5	S91	SAP	STB	4.000	S91-Palo+sbraccio+Stradale [E]>	10	10	83
54	VIA STURZO DON LUIGI	Montecchio Maggiore	08	F	ME5	S91	SAP	STB	4.000	S91-Palo+sbraccio+Stradale [E]>	6	6	83
55	VIA EINAUDI LUIGI	Montecchio Maggiore	08	F	ME5	S91	SAP	STB	4.000	S91-Palo+sbraccio+Stradale [E]>	2	2	83
56	VIA CAVOUR CAMILLO	Montecchio Maggiore	08	F	ME5	S91	SAP	STB	4.000	S91-Palo+sbraccio+Stradale [E]>	1	1	83
57	VIA CAL DEL GUA'	Montecchio Maggiore	09	F	ME5	T19	SAP	GLC	4.000	T19-Palo dritto+Globo [E]V	4	4	83
65	VIA DEGLI ALBERI	Montecchio Maggiore	09	F	ME4b	S92	SAP	STE	4.000	S92-Palo incurvato+Stradale [E]>	1	1	115
65	VIA DEGLI ALBERI	Montecchio Maggiore	09	F	ME4b	S91	SAP	STB	4.000	S91-Palo+sbraccio+Stradale [E]>	10	10	83
67	VIA DEL VIGO	Montecchio Maggiore	09	F	ME4b	S92	SAP	STE	4.000	S92-Palo incurvato+Stradale [E]>	1	1	115
68	VIA PELOSA	Montecchio Maggiore	09	F	ME5	S91	SAP	STB	4.000	S91-Palo+sbraccio+Stradale [E]>	1	1	83
79	VIA SALITA CASTELLI	Montecchio Maggiore	10	F	CE4	G38	SAP	GLE	4.000	G38-Palo dritto+Artistico [E]A	10	10	83
80	VIA FORNACI	Montecchio Maggiore	10	F	ME5	B15	SAP	STB	4.000	B15 - Palo+sbraccio - Stradale [B]>	4	4	83
81	VIA MORO ALDO	Montecchio Maggiore	11	F	ME5	T29	SAP	TCE	4.000	T29 - Palo dritto - Tecnico [E]>	1	1	83
81	VIA MORO ALDO	Montecchio Maggiore	11	F	ME5	S91	SAP	STB	4.000	S91-Palo+sbraccio+Stradale [E]>	6	6	83
85	VIA QUATTRO NOVEMBRE	Montecchio Maggiore	13	F	CE4	C02	FLU	ALT	4.000	C02 - Mensola parete - Non definito	1	1	35
85	VIA QUATTRO NOVEMBRE	Montecchio Maggiore	13	F	CE4	G12	SAP	GLE	4.000	G12-Palo+sbraccio+Globo [E]V	7	7	115
88	PIAZZA MARCONI GUGLIELMO	Montecchio Maggiore	13	F	ME5	R18	FLU	RES	4.000	R18 - Esterno Gener. - Residenziale	4	4	35
88	PIAZZA MARCONI GUGLIELMO	Montecchio Maggiore	13	F	ME5	R17	FLU	RES	4.000	R17 - Esterno Gener. - Residenziale	11	11	26
89	VIA ROMA	Montecchio Maggiore	13	F	CE4	P34	SAP	PRG	4.000	P34 - Palo dritto - Proiettore SM	1	1	115
89	VIA ROMA	Montecchio Maggiore	13	F	CE4	P05	FLU	IND	4.000	P05-Incasso Terra+Incasso [D]A	4	4	35
89	VIA ROMA	Montecchio Maggiore	13	F	CE4	G12	SAP	GLE	4.000	G12-Palo+sbraccio+Globo [E]V	10	10	115
89	VIA ROMA	Montecchio Maggiore	13	F	CE4	P09	SAP	RES	4.000	P09-Esterno Gener.+Residenziale	1	3	249
89	VIA ROMA	Montecchio Maggiore	13	F	CE4	P13	SAP	PRG	4.000	P13 - Palo dritto - Proiettore SM	1	1	115
91	LARGO BOSCHETTI VITTORIO	Montecchio Maggiore	13	F	CE4	I06	SAP	IND	4.000	I06 - Incasso Terra - Incasso [D]A	4	4	83
91	LARGO BOSCHETTI VITTORIO	Montecchio Maggiore	13	F	CE4	T24	SAP	GLC	4.000	T24-Palo dritto+Globo [E]V	2	2	83
94	VICOLO MONTE NERO	Montecchio Maggiore	15	F	ME5	S22	SAP	STE	4.000	S22-Mensola parete+Stradale [E]>	1	1	83
94	VICOLO MONTE NERO	Montecchio Maggiore	15	F	ME5	C01	SAP	GLE	4.000	C01-Mensola parete+Globo [E]V	2	2	83
94	VICOLO MONTE NERO	Montecchio Maggiore	15	F	ME5	C08	SAP	GLE	4.000	C08-Palo+sbraccio+Globo [E]V	1	1	83
95	VIA TECCHIO	Montecchio Maggiore	15	F	ME4b	C01	SAP	GLE	4.000	C01-Mensola parete+Globo [E]V	1	1	83
95	VIA TECCHIO	Montecchio Maggiore	15	F	ME4b	S84	SAP	STE	4.000	S84 - Mensola parete - Stradale [E]>	2	2	115
95	VIA TECCHIO	Montecchio Maggiore	15	F	ME4b	G09	SAP	GLE	4.000	G09 - Palo dritto - Globo [E]A	12	12	83
97	VIA MATTEOTTI GIACOMO	Montecchio Maggiore	15	F	CE4	P20	SAP	PRA	4.000	P20-Mensola parete+Proiettore AS	1	1	83
97	VIA MATTEOTTI GIACOMO	Montecchio Maggiore	15	F	CE4	G13	SAP	GLE	4.000	G13 - Mensola parete - Globo [E]A	2	2	83
97	VIA MATTEOTTI GIACOMO	Montecchio Maggiore	15	F	CE4	G27	SAP	GLE	4.000	G27 - Palo dritto - Globo [E]A	3	3	83



Riepilogo Impianti

V	Denominazione	Frazione	Q	G	I	K	idL	idA	Ore	Descrizione	nS	nA	Wk
101	VIA GIOVANNI XXIII	Montecchio Maggiore	15	F	ME5	S83	SAP	STE	4.000	S83-Palo incurvato+Stradale [E]>	9	9	83
103	VIA SALITA MONTE NERO	Montecchio Maggiore	15	F	ME5	B10	SAP	STE	4.000	B10-Palo+sbraccio+Stradale [E]>	2	2	83
105	VIA SALITA FONTANA ALTA	Montecchio Maggiore	16	F	CE4	S91	SAP	STB	4.000	S91-Palo+sbraccio+Stradale [E]>	1	1	83
106	VIA CASTELLI 4 MARTIRI	Montecchio Maggiore	16	F	ME5	S91	SAP	STB	4.000	S91-Palo+sbraccio+Stradale [E]>	4	4	83
107	STRADA CARPIANA	Montecchio Maggiore	16	F	ME5	S91	SAP	STB	4.000	S91-Palo+sbraccio+Stradale [E]>	1	1	83
108	STRADA DEL TORCHIO	Montecchio Maggiore	16	F	ME5	S87	SAP	STE	4.000	S87 - Palo dritto - Stradale [E]>	1	1	83
108	STRADA DEL TORCHIO	Montecchio Maggiore	16	F	ME5	G29	SAP	GLE	4.000	G29 - Mensola parete - Globo [E]A	1	1	83
109	VICOLO MASSARI	Montecchio Maggiore	17	F	CE4	B10	SAP	STE	4.000	B10-Palo+sbraccio+Stradale [E]>	1	1	83
110	VIA PIAZZA VECCHIA	Montecchio Maggiore	17	F	CE4	S91	SAP	STB	4.000	S91-Palo+sbraccio+Stradale [E]>	5	5	83
112	VIA SAN BERNARDINO	Montecchio Maggiore	17	F	CE4	S78	SAP	STE	4.000	S78 - Palo dritto - Stradale [E]>	1	1	115
112	VIA SAN BERNARDINO	Montecchio Maggiore	17	F	CE4	C01	SAP	GLE	4.000	C01-Mensola parete+Globo [E]V	1	1	83
114	VIA TIEPOLO	Montecchio Maggiore	17	F	ME5	B16	SAP	STE	4.000	B16-Palo+sbraccio+Stradale [E]>	2	2	83
115	VIA SAL.FONT.GIULIANI	Montecchio Maggiore	17	F	ME5	C01	SAP	GLE	4.000	C01-Mensola parete+Globo [E]V	1	1	83
116	VIA SALITA CASTELLI	Montecchio Maggiore	17	F	CE4	G30	SAP	GLE	4.000	G30 - Mensola parete - Globo [E]A	1	1	115
117	VICOLO PIAZZA VECCHIA	Montecchio Maggiore	17	F	CE4	S91	SAP	STB	4.000	S91-Palo+sbraccio+Stradale [E]>	2	2	83
120	VIA TECCHIO	Montecchio Maggiore	19	F	ME4b	S91	SAP	STB	4.000	S91-Palo+sbraccio+Stradale [E]>	2	2	83
120	VIA TECCHIO	Montecchio Maggiore	19	F	ME4b	S92	SAP	STE	4.000	S92-Palo incurvato+Stradale [E]>	12	12	115
121	VIA VENEZIA	Montecchio Maggiore	19	F	ME5	S91	SAP	STB	4.000	S91-Palo+sbraccio+Stradale [E]>	3	3	83
123	VIA NOGARA	Montecchio Maggiore	20	F	ME5	S91	SAP	STB	4.000	S91-Palo+sbraccio+Stradale [E]>	5	5	83
123	VIA NOGARA	Montecchio Maggiore	20	F	ME5	S92	SAP	STE	4.000	S92-Palo incurvato+Stradale [E]>	3	3	115
126	VIA CIMA UNDICI	Montecchio Maggiore	20	F	ME5	S91	SAP	STB	4.000	S91-Palo+sbraccio+Stradale [E]>	2	2	83
127	VIA MONTE CENGIO	Montecchio Maggiore	20	F	ME5	S91	SAP	STB	4.000	S91-Palo+sbraccio+Stradale [E]>	3	3	83
128	VIA MONTE VERENA	Montecchio Maggiore	20	F	ME5	S91	SAP	STB	4.000	S91-Palo+sbraccio+Stradale [E]>	3	3	83
129	VIA MONTE LEMERLE	Montecchio Maggiore	20	F	ME5	S91	SAP	STB	4.000	S91-Palo+sbraccio+Stradale [E]>	5	5	83
238	VIA SARDEGNA	Montecchio Maggiore	42	F	ME5	G15	SAP	GLE	4.000	G15 - Palo dritto - Globo [E]A	1	1	83
238	VIA SARDEGNA	Montecchio Maggiore	42	F	ME5	G40	SAP	GLE	4.000	G40-Palo dritto+Globo [E]A	2	2	83
238	VIA SARDEGNA	Montecchio Maggiore	42	F	ME5	G40	SAP	GLE	4.000	G40-Palo dritto+Globo [E]A	4	4	83
238	VIA SARDEGNA	Montecchio Maggiore	42	F	ME5	G08	FLU	GLE	4.000	G08 - Palo dritto - Globo [E]A	18	18	35
239	VIA CA' ROTTE	Montecchio Maggiore	42	F	ME5	G40	SAP	GLE	4.000	G40-Palo dritto+Globo [E]A	3	3	83
239	VIA CA' ROTTE	Montecchio Maggiore	42	F	ME5	G40	SAP	GLE	4.000	G40-Palo dritto+Globo [E]A	5	5	83
240	VIA VENETO	Montecchio Maggiore	42	F	ME5	G40	SAP	GLE	4.000	G40-Palo dritto+Globo [E]A	8	8	83
241	VIA GHOTTO RENATO	Montecchio Maggiore	42	F	ME5	G40	SAP	GLE	4.000	G40-Palo dritto+Globo [E]A	5	5	83
241	VIA GHOTTO RENATO	Montecchio Maggiore	42	F	ME5	G40	SAP	GLE	4.000	G40-Palo dritto+Globo [E]A	4	4	83
242	VIA CHILESOTTI GIACOMO	Montecchio Maggiore	43	F	ME5	S91	SAP	STB	4.000	S91-Palo+sbraccio+Stradale [E]>	4	4	83
242	VIA CHILESOTTI GIACOMO	Montecchio Maggiore	43	F	ME5	R19	FLU	RES	4.000	R19 - Esterno parete - Residenziale	1	1	20
242	VIA CHILESOTTI GIACOMO	Montecchio Maggiore	43	F	ME5	S92	SAP	STE	4.000	S92-Palo incurvato+Stradale [E]>	1	1	115
242	VIA CHILESOTTI GIACOMO	Montecchio Maggiore	43	F	ME5	R12	FLU	RES	4.000	R12 - Esterno Gener. - Residenziale	7	7	35
242	VIA CHILESOTTI GIACOMO	Montecchio Maggiore	43	F	ME5	R10	FLU	RES	4.000	R10 - Esterno Gener. - Residenziale	3	3	20
244	PIAZZA FRACCON TORQUATO	Montecchio Maggiore	43	F	ME5	R20	FLU	RES	4.000	R20 - Esterno Gener. - Residenziale	8	8	20
244	PIAZZA FRACCON TORQUATO	Montecchio Maggiore	43	F	ME5	R10	FLU	RES	4.000	R10 - Esterno Gener. - Residenziale	3	3	20
244	PIAZZA FRACCON TORQUATO	Montecchio Maggiore	43	F	ME5	R15	FLU	RES	4.000	R15 - Esterno Gener. - Residenziale	3	3	79
244	PIAZZA FRACCON TORQUATO	Montecchio Maggiore	43	F	ME5	R12	FLU	RES	4.000	R12 - Esterno Gener. - Residenziale	8	8	35
246	VIA GIURIOLO ANTONIO	Montecchio Maggiore	43	F	ME5	S91	SAP	STB	4.000	S91-Palo+sbraccio+Stradale [E]>	13	13	83
246	VIA GIURIOLO ANTONIO	Montecchio Maggiore	43	F	ME5	R20	FLU	RES	4.000	R20 - Esterno Gener. - Residenziale	24	24	20
248	VIA CAVALIERI VITT. VENETO	Montecchio Maggiore	44	F	ME5	S91	SAP	STB	4.000	S91-Palo+sbraccio+Stradale [E]>	6	6	83
248	VIA CAVALIERI VITT. VENETO	Montecchio Maggiore	44	F	ME5	B10	SAP	STE	4.000	B10-Palo+sbraccio+Stradale [E]>	1	1	83
248	VIA CAVALIERI VITT. VENETO	Montecchio Maggiore	44	F	ME5	T36	SAP	TCE	4.000	T36 - Palo dritto - Tecnico [E]>	5	5	83
249	VIA GORIZIA	Montecchio Maggiore	44	F	ME5	S91	SAP	STB	4.000	S91-Palo+sbraccio+Stradale [E]>	6	6	83
249	VIA GORIZIA	Montecchio Maggiore	44	F	ME5	T36	SAP	TCE	4.000	T36 - Palo dritto - Tecnico [E]>	1	1	83
250	VIA COMBATTENTI ALLEATI	Montecchio Maggiore	44	F	ME5	B10	SAP	STE	4.000	B10-Palo+sbraccio+Stradale [E]>	3	3	83
251	VIA VICENZA	Montecchio Maggiore	44	F	ME5	B10	SAP	STE	4.000	B10-Palo+sbraccio+Stradale [E]>	4	4	83
252	VIA BORGO	Montecchio Maggiore	44	F	ME5	B10	SAP	STE	4.000	B10-Palo+sbraccio+Stradale [E]>	18	18	83
252	VIA BORGO	Montecchio Maggiore	44	F	ME5	S77	SAP	STE	4.000	S77-Palo incurvato+Stradale [E]>	1	1	83
252	VIA BORGO	Montecchio Maggiore	44	F	ME5	S91	SAP	STB	4.000	S91-Palo+sbraccio+Stradale [E]>	1	1	83
253	VIA VERONA	Montecchio Maggiore	44	F	ME5	S91	SAP	STB	4.000	S91-Palo+sbraccio+Stradale [E]>	1	1	83



Riepilogo Impianti

V	Denominazione	Frazione	Q	G	I	K	idL	idA	Ore	Descrizione	nS	nA	Wk
254	VIA PADOVA	Montecchio Maggiore	44	F	ME5	B10	SAP	STE	4.000	B10-Palo+sbraccio+Stradale [E]>	3	3	83
255	VIA BELLUNO	Montecchio Maggiore	44	F	ME5	S91	SAP	STB	4.000	S91-Palo+sbraccio+Stradale [E]>	1	1	83
256	VIA TRENTO	Montecchio Maggiore	44	F	ME5	S91	SAP	STB	4.000	S91-Palo+sbraccio+Stradale [E]>	5	5	83
258	VIA UDINE	Montecchio Maggiore	44	F	ME5	S91	SAP	STB	4.000	S91-Palo+sbraccio+Stradale [E]>	3	3	83
259	VIA BRG. STELLA	Montecchio Maggiore	45	F	ME5	T29	SAP	TCE	4.000	T29 - Palo dritto - Tecnico [E]>	3	3	83
259	VIA BRG. STELLA	Montecchio Maggiore	45	F	ME5	T36	SAP	TCE	4.000	T36 - Palo dritto - Tecnico [E]>	7	7	83
260	PIAZZA FRACCON TORQUATO	Montecchio Maggiore	45	F	ME5	S91	SAP	STB	4.000	S91-Palo+sbraccio+Stradale [E]>	17	17	83
260	PIAZZA FRACCON TORQUATO	Montecchio Maggiore	45	F	ME5	R14	FLU	RES	4.000	R14 - Esterno Gener. - Residenziale	2	2	53
260	PIAZZA FRACCON TORQUATO	Montecchio Maggiore	45	F	ME5	G44	SAP	GLE	4.000	G44-Palo dritto+Globo [E]A	2	2	83
260	PIAZZA FRACCON TORQUATO	Montecchio Maggiore	45	F	ME5	R13	FLU	RES	4.000	R13 - Esterno Gener. - Residenziale	7	7	40
260	PIAZZA FRACCON TORQUATO	Montecchio Maggiore	45	F	ME5	R21	FLU	RES	4.000	R21 - Esterno Gener. - Residenziale	5	5	40
260	PIAZZA FRACCON TORQUATO	Montecchio Maggiore	45	F	ME5	G37	MBF	GLE	4.000	G37-Palo dritto+Globo [E]A	5	5	89
261	PIAZZA CARLI	Montecchio Maggiore	45	F	ME5	R21	FLU	RES	4.000	R21 - Esterno Gener. - Residenziale	1	1	40
261	PIAZZA CARLI	Montecchio Maggiore	45	F	ME5	R14	FLU	RES	4.000	R14 - Esterno Gener. - Residenziale	4	4	53
262	VIA CHILESOTTI GIACOMO	Montecchio Maggiore	45	F	ME5	R19	FLU	RES	4.000	R19 - Esterno parete - Residenziale	8	8	20
262	VIA CHILESOTTI GIACOMO	Montecchio Maggiore	45	F	ME5	R17	FLU	RES	4.000	R17 - Esterno Gener. - Residenziale	1	1	26
262	VIA CHILESOTTI GIACOMO	Montecchio Maggiore	45	F	ME5	R21	FLU	RES	4.000	R21 - Esterno Gener. - Residenziale	4	4	40
264	VIA BRG. ARGIUNA	Montecchio Maggiore	46	F	ME5	B10	SAP	STE	4.000	B10-Palo+sbraccio+Stradale [E]>	2	2	83
264	VIA BRG. ARGIUNA	Montecchio Maggiore	46	F	ME5	T36	SAP	TCE	4.000	T36 - Palo dritto - Tecnico [E]>	6	6	83
265	VIA BRG. STELLA	Montecchio Maggiore	46	F	ME5	G44	SAP	GLE	4.000	G44-Palo dritto+Globo [E]A	1	1	83
265	VIA BRG. STELLA	Montecchio Maggiore	46	F	ME5	T36	SAP	TCE	4.000	T36 - Palo dritto - Tecnico [E]>	2	2	83
266	PIAZZA CARLI	Montecchio Maggiore	46	F	ME5	S91	SAP	STB	4.000	S91-Palo+sbraccio+Stradale [E]>	14	14	83
266	PIAZZA CARLI	Montecchio Maggiore	46	F	ME5	R21	FLU	RES	4.000	R21 - Esterno Gener. - Residenziale	8	8	40
266	PIAZZA CARLI	Montecchio Maggiore	46	F	ME5	R10	FLU	RES	4.000	R10 - Esterno Gener. - Residenziale	7	7	20
266	PIAZZA CARLI	Montecchio Maggiore	46	F	ME5	R14	FLU	RES	4.000	R14 - Esterno Gener. - Residenziale	15	15	53
266	PIAZZA CARLI	Montecchio Maggiore	46	F	ME5	G37	MBF	GLE	4.000	G37-Palo dritto+Globo [E]A	19	19	89
267	VIA ROVIGO	Montecchio Maggiore	46	F	ME5	S91	SAP	STB	4.000	S91-Palo+sbraccio+Stradale [E]>	7	7	83
268	VIA MONTE GRAPPA	Montecchio Maggiore	46	F	ME5	S91	SAP	STB	4.000	S91-Palo+sbraccio+Stradale [E]>	4	4	83
270	VIA SAL. COSTIGGILO	Montecchio Maggiore	47	F	ME5	C04	SAP	GLE	4.000	C04-Palo+sbraccio+Globo [E]V	1	1	83
272	VIA SALITA FONTANA ALTA	Montecchio Maggiore	47	F	CE4	G38	SAP	GLE	4.000	G38-Palo dritto+Artistico [E]A	4	4	83
272	VIA SALITA FONTANA ALTA	Montecchio Maggiore	47	F	CE4	G13	SAP	GLE	4.000	G13 - Mensola parete - Globo [E]A	1	1	83
275	VIA CASTELLI 4 MARTIRI	Montecchio Maggiore	48	F	ME5	S91	SAP	STB	4.000	S91-Palo+sbraccio+Stradale [E]>	3	3	83
275	VIA CASTELLI 4 MARTIRI	Montecchio Maggiore	48	F	ME5	S83	SAP	STE	4.000	S83-Palo incurvato+Stradale [E]>	1	1	83
275	VIA CASTELLI 4 MARTIRI	Montecchio Maggiore	48	F	ME5	B40	SAP	STE	4.000	B40-Mensola parete+Stradale [E]>	3	3	83
276	VIA CAMPESTRINI	Montecchio Maggiore	49	F	ME5	S91	SAP	STB	4.000	S91-Palo+sbraccio+Stradale [E]>	5	5	83
277	STRADA DELLA RASTA	Montecchio Maggiore	49	F	ME5	S83	SAP	STE	4.000	S83-Palo incurvato+Stradale [E]>	2	2	83
278	VIA CAMPESTRINI VECCHIA	Montecchio Maggiore	49	F	ME5	S91	SAP	STB	4.000	S91-Palo+sbraccio+Stradale [E]>	3	3	83
280	VIA BESCHIN P.I.	Montecchio Maggiore	51	F	ME5	S91	SAP	STB	4.000	S91-Palo+sbraccio+Stradale [E]>	20	20	83
280	VIA BESCHIN P.I.	Montecchio Maggiore	51	F	ME5	S72	SAP	TCC	4.000	S72 - Palo dritto - Tecnico [C]>	2	2	83
281	VIA PONTESELLO	Montecchio Maggiore	51	F	ME5	S91	SAP	STB	4.000	S91-Palo+sbraccio+Stradale [E]>	3	3	83
282	VIA PUGLIA	Montecchio Maggiore	52	F	ME5	S91	SAP	STB	4.000	S91-Palo+sbraccio+Stradale [E]>	4	4	83
283	VICOLO CAMPANIA	Montecchio Maggiore	52	F	ME5	T34	SAP	TCC	4.000	T34 - Palo dritto - Tecnico [C]>	2	2	115
283	VICOLO CAMPANIA	Montecchio Maggiore	52	F	ME5	S91	SAP	STB	4.000	S91-Palo+sbraccio+Stradale [E]>	3	3	83
285	VICOLO LUCANIA	Montecchio Maggiore	52	F	ME5	S91	SAP	STB	4.000	S91-Palo+sbraccio+Stradale [E]>	4	4	83
290	VIA MURIALDO LEON.	Montecchio Maggiore	53	F	ME5	G42	SAP	GLE	4.000	G42-Palo dritto+Globo [E]A	7	7	83
290	VIA MURIALDO LEON.	Montecchio Maggiore	53	F	ME5	G40	SAP	GLE	4.000	G40-Palo dritto+Globo [E]A	2	2	83
291	VIA SALITA SS.TRINITA'	Montecchio Maggiore	53	F	ME5	G41	SAP	GLE	4.000	G41-Palo dritto+Globo [E]A	1	1	115
291	VIA SALITA SS.TRINITA'	Montecchio Maggiore	53	F	ME5	S91	SAP	STB	4.000	S91-Palo+sbraccio+Stradale [E]>	1	1	83
292	VIA POZZETTO	Montecchio Maggiore	53	F	ME5	B16	SAP	STE	4.000	B16-Palo+sbraccio+Stradale [E]>	2	2	83
292	VIA POZZETTO	Montecchio Maggiore	53	F	ME5	C10	SAP	GLE	4.000	C10-Mensola parete+Globo [E]V	1	1	83
308	VIA MOLINETTO DI SOTTO	Montecchio Maggiore	59	F	ME5	S91	SAP	STB	4.000	S91-Palo+sbraccio+Stradale [E]>	4	4	83
309	VIA MOLINETTO	Montecchio Maggiore	60	E	ME3b	S92	SAP	STE	4.000	S92-Palo incurvato+Stradale [E]>	1	1	115
311	VIA MOLINETTO	Montecchio Maggiore	62	E	ME3b	S91	SAP	STB	4.000	S91-Palo+sbraccio+Stradale [E]>	1	1	83
311	VIA MOLINETTO	Montecchio Maggiore	62	E	ME3b	S92	SAP	STE	4.000	S92-Palo incurvato+Stradale [E]>	2	2	115
313	VIA LAZIO	Montecchio Maggiore	63	F	ME5	G06	FLU	GLE	4.000	G06 - Palo dritto - Globo [E]A	3	3	26



Riepilogo Impianti

V	Denominazione	Frazione	Q	G	I	K	idL	idA	Ore	Descrizione	nS	nA	Wk
328	VIA TREVISO	Montecchio Maggiore	69	F	ME5	S91	SAP	STB	4.000	S91-Palo+sbraccio+Stradale [E]>	2	2	83
343	VIA CHIESA DAMIANO	Montecchio Maggiore	84	F	ME5	T17	SAP	GLC	4.000	T17-Palo dritto+Globo [E]V	15	15	83
345	VIA MADONNETTA	Montecchio Maggiore	84	F	ME4b	T18	SAP	GLC	4.000	T18-Palo dritto+Globo [E]V	1	1	170
346	VIA D'ACQUISTO SALVO	Montecchio Maggiore	84	F	ME5	P13	SAP	PRG	4.000	P13 - Palo dritto - Proiettore SM	1	1	115
346	VIA D'ACQUISTO SALVO	Montecchio Maggiore	84	F	ME5	T17	SAP	GLC	4.000	T17-Palo dritto+Globo [E]V	8	8	83
348	VIA MONTE ROSA	Montecchio Maggiore	84	F	ME5	S91	SAP	STB	4.000	S91-Palo+sbraccio+Stradale [E]>	4	4	83
349	VIA MONTE GRAPPA	Montecchio Maggiore	84	F	ME5	S91	SAP	STB	4.000	S91-Palo+sbraccio+Stradale [E]>	6	6	83
350	VIA GENERALE DALLA CHIESA	Montecchio Maggiore	84	PK	CE4	T05	SAP	GLE	4.000	T05-Palo dritto+Globo [E]A	15	15	83
352	VIA MARTIRI DELLA LIBERTA'	Montecchio Maggiore	85	F	ME5	B10	SAP	STE	4.000	B10-Palo+sbraccio+Stradale [E]>	3	3	83
353	VIA BUONCONSIGLIO	Montecchio Maggiore	85	F	ME5	B10	SAP	STE	4.000	B10-Palo+sbraccio+Stradale [E]>	1	1	83
354	VIA FONTANELLE	Montecchio Maggiore	85	F	ME5	B40	SAP	STE	4.000	B40-Mensola parete+Stradale [E]>	1	1	83
354	VIA FONTANELLE	Montecchio Maggiore	85	F	ME5	C08	SAP	GLE	4.000	C08-Palo+sbraccio+Globo [E]V	6	6	83
355	VIA SARDEGNA	Montecchio Maggiore	85	F	ME5	G26	SAP	GLE	4.000	G26 - Palo dritto - Globo [E]A	7	7	83
364	PIAZZA FRACCON TORQUATO	Montecchio Maggiore	91	F	ME5	G08	FLU	GLE	4.000	G08 - Palo dritto - Globo [E]A	37	37	35
364	PIAZZA FRACCON TORQUATO	Montecchio Maggiore	91	F	ME5	I01	FLU	IND	4.000	I01 - Incasso Terra - Incasso [D]A	3	3	35
383	VIA CASTELLI 4 MARTIRI	Montecchio Maggiore	105	F	ME5	G46	SAP	GLE	4.000	G46 - Palo+sbraccio - Globo [E]V	12	12	83
383	VIA CASTELLI 4 MARTIRI	Montecchio Maggiore	105	F	ME5	G23	FLU	GLE	4.000	G23-Palo+sbraccio+Globo [E]V	2	2	35
383	VIA CASTELLI 4 MARTIRI	Montecchio Maggiore	105	F	ME5	G23	FLU	GLE	4.000	G23-Palo+sbraccio+Globo [E]V	2	2	35
383	VIA CASTELLI 4 MARTIRI	Montecchio Maggiore	105	F	ME5	G46	SAP	GLE	4.000	G46 - Palo+sbraccio - Globo [E]V	5	5	83
384	VIA CASTELLI 4 MARTIRI	Montecchio Maggiore	106	F	ME5	G23	FLU	GLE	4.000	G23-Palo+sbraccio+Globo [E]V	6	6	35
384	VIA CASTELLI 4 MARTIRI	Montecchio Maggiore	106	F	ME5	R03	JM	RES	4.000	R03 - Palo dritto - Residenziale	16	16	85
384	VIA CASTELLI 4 MARTIRI	Montecchio Maggiore	106	F	ME5	G23	FLU	GLE	4.000	G23-Palo+sbraccio+Globo [E]V	3	3	35
384	VIA CASTELLI 4 MARTIRI	Montecchio Maggiore	106	F	ME5	G23	FLU	GLE	4.000	G23-Palo+sbraccio+Globo [E]V	9	9	35
384	VIA CASTELLI 4 MARTIRI	Montecchio Maggiore	106	F	ME5	P07	JM	IND	4.000	P07-Incasso Terra+Incasso [D]A	1	1	77
384	VIA CASTELLI 4 MARTIRI	Montecchio Maggiore	106	F	ME5	I08	SAP	IND	4.000	I08 - Incasso Terra - Incasso [D]A	10	10	115
384	VIA CASTELLI 4 MARTIRI	Montecchio Maggiore	106	F	ME5	R01	SAP	RES	4.000	R01 - Incasso Terra - Residenziale	7	7	115
395	VIA DEGLI SPINI	Montecchio Maggiore	111	F	ME5	R22	FLU	RES	4.000	R22-Esterno parete+Residenziale	3	3	25
399	VIA CARLASSARE	Montecchio Maggiore	114	F	ME5	B40	SAP	STE	4.000	B40-Mensola parete+Stradale [E]>	1	1	83
415	VIA DE GASPERI ALCIDE	Montecchio Maggiore	121	F	CE4	G07	SAP	GLE	4.000	G07 - Mensola parete - Globo [E]A	3	3	83
415	VIA DE GASPERI ALCIDE	Montecchio Maggiore	121	F	CE4	G07	SAP	GLE	4.000	G07 - Mensola parete - Globo [E]A	12	12	83
415	VIA DE GASPERI ALCIDE	Montecchio Maggiore	121	F	CE4	R09	FLU	RES	4.000	R09 - Mensola parete - Residenziale	32	32	35
415	VIA DE GASPERI ALCIDE	Montecchio Maggiore	121	F	CE4	G27	SAP	GLE	4.000	G27 - Palo dritto - Globo [E]A	9	9	83
415	VIA DE GASPERI ALCIDE	Montecchio Maggiore	121	F	CE4	G27	SAP	GLE	4.000	G27 - Palo dritto - Globo [E]A	5	5	83
427	VIA DELLE TASSE	Montecchio Maggiore	125	F	ME5	S91	SAP	STB	4.000	S91-Palo+sbraccio+Stradale [E]>	6	6	83
429	VIA MADONNETTA	Montecchio Maggiore	126	PK	CE4	T22	SAP	GLC	4.000	T22-Palo dritto+Globo [E]V	19	19	83
429	VIA MADONNETTA	Montecchio Maggiore	126	PK	CE4	T25	SAP	GLC	4.000	T25-Palo dritto+Globo [E]V	1	1	115
430	CORTE CAPULETI	Montecchio Maggiore	127	F	ME5	T24	SAP	GLC	4.000	T24-Palo dritto+Globo [E]V	11	11	83
431	VIA MENEGUZZO GIOVANNI	Montecchio Maggiore	127	F	CE4	T24	SAP	GLC	4.000	T24-Palo dritto+Globo [E]V	1	1	83
432	LARGO BOSCHETTI VITTORIO	Montecchio Maggiore	127	F	CE4	T24	SAP	GLC	4.000	T24-Palo dritto+Globo [E]V	5	5	83
433	PIAZZA MARCONI GUGLIELMO	Montecchio Maggiore	128	F	ME5	I00	FLU	IND	4.000	I00 - Incasso Terra - Incasso [D]A	11	11	26
433	PIAZZA MARCONI GUGLIELMO	Montecchio Maggiore	128	F	ME5	A14	SAP	ARC	4.000	A14 - Palo+sbraccio - Artistico [C]V	7	7	83
433	PIAZZA MARCONI GUGLIELMO	Montecchio Maggiore	128	F	ME5	I02	FLU	IND	4.000	I02 - Incasso Terra - Incasso [D]A	5	5	40
433	PIAZZA MARCONI GUGLIELMO	Montecchio Maggiore	128	F	ME5	I12	FLU	IND	4.000	I12 - Incasso Terra - Incasso [D]A	4	4	40
433	PIAZZA MARCONI GUGLIELMO	Montecchio Maggiore	128	F	ME5	I04	JM	IND	4.000	I04 - Incasso Terra - Incasso [D]A	7	7	83
433	PIAZZA MARCONI GUGLIELMO	Montecchio Maggiore	128	F	ME5	I03	JM	IND	4.000	I03 - Incasso Terra - Incasso [D]A	2	2	39
433	PIAZZA MARCONI GUGLIELMO	Montecchio Maggiore	128	F	ME5	G39	SAP	GLE	4.000	G39-Palo dritto+Globo [E]A	5	5	83
433	PIAZZA MARCONI GUGLIELMO	Montecchio Maggiore	128	F	ME5	I10	FLU	IND	4.000	I10 - Incasso Terra - Incasso [D]A	1	1	35
435	VIA DUOMO	Montecchio Maggiore	128	F	CE4	S92	SAP	STE	4.000	S92-Palo incurvato+Stradale [E]>	9	9	115
439	CORTE DELLE FILANDE	Montecchio Maggiore	129	F	ME5	R02	FLU	RES	4.000	R02 - Mensola parete - Residenziale	2	2	35
439	CORTE DELLE FILANDE	Montecchio Maggiore	129	F	ME5	R08	SAP	RES	4.000	R08 - Paletto(< 1,5m) - Residenziale	2	2	115
443	VIA VERONESE DOMENICO	Montecchio Maggiore	130	F	ME4b	T15	SAP	GLC	4.000	T15-Palo dritto+Globo [E]V	9	9	83
443	VIA VERONESE DOMENICO	Montecchio Maggiore	130	F	ME4b	G09	SAP	GLE	4.000	G09 - Palo dritto - Globo [E]A	8	8	83
444	VIA DEGLI ALBERI	Montecchio Maggiore	131	PK	CE4	T25	SAP	GLC	4.000	T25-Palo dritto+Globo [E]V	21	21	115
444	VIA DEGLI ALBERI	Montecchio Maggiore	131	PK	CE4	T25	SAP	GLC	4.000	T25-Palo dritto+Globo [E]V	1	1	115
482	PIAZZA CARLI 2	Montecchio Maggiore	45	F	ME5	R12	FLU	RES	4.000	R12 - Esterno Gener. - Residenziale	5	5	35



Riepilogo Impianti

V	Denominazione	Frazione	Q	G	I	K	idL	idA	Ore	Descrizione	nS	nA	Wk
134	VIALE DELLA STAZIONE	Alte Ceccato	23	E	ME4b	G20	SAP	GLC	4.000	G20-Palo dritto+Globo [E]V	15	15	83
134	VIALE DELLA STAZIONE	Alte Ceccato	23	E	ME4b	G31	SAP	GLC	4.000	G31-Palo dritto+Globo [E]V	1	1	83
135	VIA VOLTA ALESSANDRO	Alte Ceccato	23	F	ME5	G20	SAP	GLC	4.000	G20-Palo dritto+Globo [E]V	4	4	83
136	VIA EDISON TOMMASO	Alte Ceccato	23	F	ME5	G20	SAP	GLC	4.000	G20-Palo dritto+Globo [E]V	1	1	83
136	VIA EDISON TOMMASO	Alte Ceccato	23	F	ME5	G32	SAP	GLC	4.000	G32-Palo dritto+Globo [E]V	1	1	83
137	VIA GALILEI GALILEO	Alte Ceccato	23	F	ME5	G20	SAP	GLC	4.000	G20-Palo dritto+Globo [E]V	2	2	83
138	PIAZZA SAN PAOLO	Alte Ceccato	24	F	ME5	R10	FLU	RES	4.000	R10 - Esterno Gener. - Residenziale	17	17	20
138	PIAZZA SAN PAOLO	Alte Ceccato	24	F	ME5	G01	SAP	GLC	4.000	G01-Palo+n.sbracci+Globo [E]V	2	4	230
138	PIAZZA SAN PAOLO	Alte Ceccato	24	F	ME5	G05	SAP	GLC	4.000	G05 - Palo+sbraccio - Globo [E]V	6	6	115
138	PIAZZA SAN PAOLO	Alte Ceccato	24	F	ME5	P17	JM	PRG	4.000	P17 - Palo dritto - Proiettore SM	4	4	85
138	PIAZZA SAN PAOLO	Alte Ceccato	24	F	ME5	T33	SAP	GLC	4.000	T33-Palo dritto+Globo [E]V	6	6	115
138	PIAZZA SAN PAOLO	Alte Ceccato	24	F	ME5	I10	FLU	IND	4.000	I10 - Incasso Terra - Incasso [D]A	24	24	35
138	PIAZZA SAN PAOLO	Alte Ceccato	24	F	ME5	G03	SAP	GLC	4.000	G03-Palo+n.sbracci+Globo [E]V	2	6	510
138	PIAZZA SAN PAOLO	Alte Ceccato	24	F	ME5	T34	SAP	TCC	4.000	T34 - Palo dritto - Tecnico [C]>	10	10	115
139	VIA MEUCCI ANTONIO	Alte Ceccato	24	F	ME5	T24	SAP	GLC	4.000	T24-Palo dritto+Globo [E]V	6	6	83
140	VIA PACINOTTI ANTONIO	Alte Ceccato	24	F	ME5	T24	SAP	GLC	4.000	T24-Palo dritto+Globo [E]V	6	6	83
145	VIA GALILEI GALILEO	Alte Ceccato	24	F	ME5	G31	SAP	GLC	4.000	G31-Palo dritto+Globo [E]V	1	1	83
145	VIA GALILEI GALILEO	Alte Ceccato	24	F	ME5	T24	SAP	GLC	4.000	T24-Palo dritto+Globo [E]V	13	13	83
146	VIA EDISON TOMMASO	Alte Ceccato	24	F	ME5	T24	SAP	GLC	4.000	T24-Palo dritto+Globo [E]V	14	14	83
150	VIA TAGLIAMENTO	Alte Ceccato	24	F	ME5	S91	SAP	STB	4.000	S91-Palo+sbraccio+Stradale [E]>	3	3	83
156	VIALE TRIESTE	Alte Ceccato	25	E	ME3b	T19	SAP	GLC	4.000	T19-Palo dritto+Globo [E]V	8	8	83
170	VIA FERMI ENRICO	Alte Ceccato	27	F	ME5	T21	SAP	TCA	4.000	T21 - Palo+sbraccio - Tecnico [A]>	1	1	83
173	VIA BATTAGLIA	Alte Ceccato	27	E	ME3b	S72	SAP	TCC	4.000	S72 - Palo dritto - Tecnico [C]>	2	2	83
173	VIA BATTAGLIA	Alte Ceccato	27	E	ME3b	P14	SAP	PRG	4.000	P14 - Esterno Gener. - Proiettore SM	3	3	83
177	VIA SABA UMBERTO	Alte Ceccato	27	F	ME5	T21	SAP	TCA	4.000	T21 - Palo+sbraccio - Tecnico [A]>	1	1	83
183	VIA BELLINI VINCENZO	Alte Ceccato	28	F	ME5	S91	SAP	STB	4.000	S91-Palo+sbraccio+Stradale [E]>	1	1	83
187	VIA TAGLIAMENTO	Alte Ceccato	28	F	ME5	S88	SAP	STE	4.000	S88-Palo incurvato+Stradale [E]>	1	1	115
195	VIA PO	Alte Ceccato	31	F	ME5	G44	SAP	GLE	4.000	G44-Palo dritto+Globo [E]A	2	2	83
195	VIA PO	Alte Ceccato	31	F	ME5	P12	SAP	RES	4.000	P12-Esterno Gener.+Residenziale	1	1	83
195	VIA PO	Alte Ceccato	31	F	ME5	G16	SAP	GLE	4.000	G16 - Palo dritto - Globo [E]A	2	2	115
196	VIA PO	Alte Ceccato	31	F	ME5	S91	SAP	STB	4.000	S91-Palo+sbraccio+Stradale [E]>	2	2	83
197	PIAZZA DON MILANI	Alte Ceccato	31	F	ME5	G44	SAP	GLE	4.000	G44-Palo dritto+Globo [E]A	3	3	83
198	VIA TICINO	Alte Ceccato	32	F	ME5	S91	SAP	STB	4.000	S91-Palo+sbraccio+Stradale [E]>	1	1	83
199	VIA ARNO	Alte Ceccato	32	F	ME5	S72	SAP	TCC	4.000	S72 - Palo dritto - Tecnico [C]>	3	3	83
199	VIA ARNO	Alte Ceccato	32	F	ME5	S91	SAP	STB	4.000	S91-Palo+sbraccio+Stradale [E]>	3	3	83
200	VIA PO	Alte Ceccato	32	F	ME5	S91	SAP	STB	4.000	S91-Palo+sbraccio+Stradale [E]>	3	3	83
201	PIAZZA COLLODI	Alte Ceccato	33	F	ME5	S91	SAP	STB	4.000	S91-Palo+sbraccio+Stradale [E]>	4	4	83
202	VIA NIEVO IPPOLITO	Alte Ceccato	33	F	ME5	S91	SAP	STB	4.000	S91-Palo+sbraccio+Stradale [E]>	6	6	83
203	VIA SABA UMBERTO	Alte Ceccato	33	F	ME5	S91	SAP	STB	4.000	S91-Palo+sbraccio+Stradale [E]>	6	6	83
204	VIA GOZZI	Alte Ceccato	33	F	ME5	S91	SAP	STB	4.000	S91-Palo+sbraccio+Stradale [E]>	1	1	83
205	VIA SVEVO ITALO	Alte Ceccato	33	F	ME5	S91	SAP	STB	4.000	S91-Palo+sbraccio+Stradale [E]>	3	3	83
206	VIA PAVESE CESARE	Alte Ceccato	33	F	ME5	S91	SAP	STB	4.000	S91-Palo+sbraccio+Stradale [E]>	9	9	83
207	VIA LEVI CARLO	Alte Ceccato	33	F	ME5	S91	SAP	STB	4.000	S91-Palo+sbraccio+Stradale [E]>	4	4	83
338	VIA SELVA BASSA	Alte Ceccato	79	F	ME5	R00	FLU	RES	4.000	R00 - Mensola parete - Residenziale	2	2	40
363	VIA SERENISSIMA	Alte Ceccato	90	F	ME5	S91	SAP	STB	4.000	S91-Palo+sbraccio+Stradale [E]>	5	5	83
363	VIA SERENISSIMA	Alte Ceccato	90	F	ME5	B10	SAP	STE	4.000	B10-Palo+sbraccio+Stradale [E]>	1	1	83
407	VIA SELVA BASSA	Alte Ceccato	119	F	ME5	S91	SAP	STB	4.000	S91-Palo+sbraccio+Stradale [E]>	1	1	83
411	VIA ISONZO	Alte Ceccato	120	F	ME5	S91	SAP	STB	4.000	S91-Palo+sbraccio+Stradale [E]>	2	2	83
412	VIA BRENTA	Alte Ceccato	120	F	ME5	S91	SAP	STB	4.000	S91-Palo+sbraccio+Stradale [E]>	2	2	83
413	VIA CIMAROSA DOMENICO	Alte Ceccato	120	F	ME5	S91	SAP	STB	4.000	S91-Palo+sbraccio+Stradale [E]>	5	5	83
414	VIA BELLINI VINCENZO	Alte Ceccato	120	F	ME5	S91	SAP	STB	4.000	S91-Palo+sbraccio+Stradale [E]>	1	1	83
417	VIA CIMAROSA DOMENICO	Alte Ceccato	123	F	ME5	R05	FLU	RES	4.000	R05 - Esterno Gener. - Residenziale	2	2	35
419	VIA MINCIO	Alte Ceccato	123	F	ME5	S91	SAP	STB	4.000	S91-Palo+sbraccio+Stradale [E]>	1	1	83
420	VICOLO VOLTURNO	Alte Ceccato	123	F	ME5	S91	SAP	STB	4.000	S91-Palo+sbraccio+Stradale [E]>	1	1	83
421	VIA PIAVE	Alte Ceccato	123	F	ME5	S91	SAP	STB	4.000	S91-Palo+sbraccio+Stradale [E]>	2	2	83



Riepilogo Impianti

V	Denominazione	Frazione	Q	G	I	K	idL	idA	Ore	Descrizione	nS	nA	Wk
460	VIA PERIPOLI	Alte Ceccato	136	F	ME5	G22	SAP	GLE	4.000	G22 - Palo dritto - Globo [E]A	21	21	115
460	VIA PERIPOLI	Alte Ceccato	136	F	ME5	G22	SAP	GLE	4.000	G22 - Palo dritto - Globo [E]A	11	11	115
322	VIA COVOLI	SS. Trinita	67	F	ME5	R16	LED	RES	4.000	R16-Esterno parete+Residenziale	2	2	35
323	VIA DEL COLLE	SS. Trinita	67	F	ME5	G44	SAP	GLE	4.000	G44-Palo dritto+Globo [E]A	10	10	83
381	VIA SANT' URBANO	Sant' Urbano	103	F	ME5	C03	SAP	GLE	4.000	C03-Mensola parete+Globo [E]V	2	2	83
388	VIA DEI LONGOBARDI	Sant' Urbano	108	F	ME5	G16	SAP	GLE	4.000	G16 - Palo dritto - Globo [E]A	3	3	115
390	VIA SANT' URBANO	Sant' Urbano	108	F	ME5	R07	FLU	RES	4.000	R07-Esterno parete+Residenziale	2	2	20
390	VIA SANT' URBANO	Sant' Urbano	108	F	ME5	G09	SAP	GLE	4.000	G09 - Palo dritto - Globo [E]A	1	1	83
390	VIA SANT' URBANO	Sant' Urbano	108	F	ME5	G34	SAP	GLE	4.000	G34 - Mensola parete - Globo [E]A	1	1	115
390	VIA SANT' URBANO	Sant' Urbano	108	F	ME5	G29	SAP	GLE	4.000	G29 - Mensola parete - Globo [E]A	2	2	83
390	VIA SANT' URBANO	Sant' Urbano	108	F	ME5	G44	SAP	GLE	4.000	G44-Palo dritto+Globo [E]A	3	3	83
391	VIA LAVELLO	Sant' Urbano	108	F	ME5	G13	SAP	GLE	4.000	G13 - Mensola parete - Globo [E]A	1	1	83
391	VIA LAVELLO	Sant' Urbano	108	F	ME5	G16	SAP	GLE	4.000	G16 - Palo dritto - Globo [E]A	2	2	115
392	VIA P. SCHIAVO GIOVANNI	Sant' Urbano	108	F	ME5	G29	SAP	GLE	4.000	G29 - Mensola parete - Globo [E]A	1	1	83
392	VIA P. SCHIAVO GIOVANNI	Sant' Urbano	108	F	ME5	B40	SAP	STE	4.000	B40-Mensola parete+Stradale [E]>	1	1	83
392	VIA P. SCHIAVO GIOVANNI	Sant' Urbano	108	F	ME5	G33	SAP	GLE	4.000	G33 - Mensola parete - Globo [E]A	1	1	83
393	VIA SANT' URBANO	Sant' Urbano	109	F	ME5	G25	SAP	ARC	4.000	G25-Palo+sbraccio+Artistico [C]V	2	2	115
357	VIA ZUCCON DON G.	Valdimolino	87	F	ME5	S91	SAP	STB	4.000	S91-Palo+sbraccio+Stradale [E]>	6	6	83
357	VIA ZUCCON DON G.	Valdimolino	87	F	ME5	G15	SAP	GLE	4.000	G15 - Palo dritto - Globo [E]A	7	7	83
358	VIA VALDIMOLINO	Valdimolino	87	F	ME5	C04	SAP	GLE	4.000	C04-Palo+sbraccio+Globo [E]V	1	1	83
373	VIA VALDIMOLINO	Valdimolino	98	F	ME5	G25	SAP	ARC	4.000	G25-Palo+sbraccio+Artistico [C]V	3	3	115
375	VIA MONTE SCHIAVI	Valdimolino	100	F	ME5	B16	SAP	STE	4.000	B16-Palo+sbraccio+Stradale [E]>	1	1	83
376	VIA BOSCHI ALTI	Valdimolino	100	F	ME5	P12	SAP	RES	4.000	P12-Esterno Gener.+Residenziale	1	1	83
377	VIA VALDIMOLINO	Valdimolino	101	F	ME5	G43	SAP	GLE	4.000	G43 - Palo+sbraccio - Globo [E]A	1	1	115
377	VIA VALDIMOLINO	Valdimolino	101	F	ME5	G22	SAP	GLE	4.000	G22 - Palo dritto - Globo [E]A	19	19	115
377	VIA VALDIMOLINO	Valdimolino	101	F	ME5	R23	FLU	RES	4.000	R23-Esterno parete+Residenziale	1	1	20
378	STRADA CAVALLARA	Valdimolino	101	F	ME5	S78	SAP	STE	4.000	S78 - Palo dritto - Stradale [E]>	1	1	115
378	STRADA CAVALLARA	Valdimolino	101	F	ME5	P10	FLU	RES	4.000	P10-Mensola parete+Residenziale	1	1	35
378	STRADA CAVALLARA	Valdimolino	101	F	ME5	S92	SAP	STE	4.000	S92-Palo incurvato+Stradale [E]>	1	1	115
397	VIA VALDIMOLINO	Valdimolino	113	F	ME5	B16	SAP	STE	4.000	B16-Palo+sbraccio+Stradale [E]>	2	2	83
397	VIA VALDIMOLINO	Valdimolino	113	F	ME5	S91	SAP	STB	4.000	S91-Palo+sbraccio+Stradale [E]>	1	1	83
210	VIA MICCA PIETRO	Loc. Paulona	35	F	ME5	S83	SAP	STE	4.000	S83-Palo incurvato+Stradale [E]>	4	4	83
211	VIA CRISPI FRANCESCO	Loc. Paulona	35	F	ME5	S91	SAP	STB	4.000	S91-Palo+sbraccio+Stradale [E]>	2	2	83
212	VIA PAGLIERINA	Loc. Paulona	35	F	ME5	S91	SAP	STB	4.000	S91-Palo+sbraccio+Stradale [E]>	6	6	83
213	VIA DE NICOLA ENRICO	Loc. Paulona	35	F	ME5	S91	SAP	STB	4.000	S91-Palo+sbraccio+Stradale [E]>	14	14	83
214	VIA PELLICO SILVIO	Loc. Paulona	36	F	ME5	S91	SAP	STB	4.000	S91-Palo+sbraccio+Stradale [E]>	7	7	83
215	VIA DELL' ARTIGIANATO	Loc. Paulona	36	F	ME5	S91	SAP	STB	4.000	S91-Palo+sbraccio+Stradale [E]>	2	2	83
216	VIA CAL DEL GUA'	Loc. Paulona	36	F	ME5	S91	SAP	STB	4.000	S91-Palo+sbraccio+Stradale [E]>	6	6	83
217	VIA DE NICOLA ENRICO	Loc. Paulona	36	F	ME5	S91	SAP	STB	4.000	S91-Palo+sbraccio+Stradale [E]>	1	1	83
218	VIA CRISPI FRANCESCO	Loc. Paulona	36	F	ME5	S91	SAP	STB	4.000	S91-Palo+sbraccio+Stradale [E]>	9	9	83
219	VIA DELL' ARTIGIANATO	Loc. Paulona	37	F	ME5	S91	SAP	STB	4.000	S91-Palo+sbraccio+Stradale [E]>	17	17	83
220	VIA SELLA QUINTINO	Loc. Paulona	37	F	ME5	S91	SAP	STB	4.000	S91-Palo+sbraccio+Stradale [E]>	8	8	83
221	VIA PAGLIERINA	Loc. Paulona	37	F	ME5	S91	SAP	STB	4.000	S91-Palo+sbraccio+Stradale [E]>	3	3	83
224	VIA NATTA GIULIO	Loc. Paulona	38	F	ME5	S88	SAP	STE	4.000	S88-Palo incurvato+Stradale [E]>	3	3	115
224	VIA NATTA GIULIO	Loc. Paulona	38	F	ME5	S91	SAP	STB	4.000	S91-Palo+sbraccio+Stradale [E]>	3	3	83
224	VIA NATTA GIULIO	Loc. Paulona	38	F	ME5	S77	SAP	STE	4.000	S77-Palo incurvato+Stradale [E]>	1	1	83
226	VIA PRIMO MAGGIO	Loc. Paulona	39	F	ME5	S91	SAP	STB	4.000	S91-Palo+sbraccio+Stradale [E]>	9	9	83
227	VIA DELLA TECNICA	Loc. Paulona	39	F	ME5	S91	SAP	STB	4.000	S91-Palo+sbraccio+Stradale [E]>	21	21	83
230	VIA DEI GELSI	Loc. Paulona	39	F	ME5	S91	SAP	STB	4.000	S91-Palo+sbraccio+Stradale [E]>	1	1	83
231	VIA RAVIZZA GIUSEPPE	Loc. Paulona	40	F	ME5	S92	SAP	STE	4.000	S92-Palo incurvato+Stradale [E]>	5	5	115
232	VIA PAGLIERINA	Loc. Paulona	40	F	ME5	S91	SAP	STB	4.000	S91-Palo+sbraccio+Stradale [E]>	8	8	83
233	VIA ZANOVELLO	Loc. Paulona	40	F	ME5	S88	SAP	STE	4.000	S88-Palo incurvato+Stradale [E]>	8	8	115
234	VIA SOMMER OTTO	Loc. Paulona	41	F	ME5	T36	SAP	TCE	4.000	T36 - Palo dritto - Tecnico [E]>	3	3	83
234	VIA SOMMER OTTO	Loc. Paulona	41	F	ME5	S92	SAP	STE	4.000	S92-Palo incurvato+Stradale [E]>	7	7	115
234	VIA SOMMER OTTO	Loc. Paulona	41	F	ME5	S91	SAP	STB	4.000	S91-Palo+sbraccio+Stradale [E]>	9	9	83



Riepilogo Impianti

V	Denominazione	Frazione	Q	G	I	K	idL	idA	Ore	Descrizione	nS	nA	Wk
235	VIA BORELLI	Loc. Paulona	41	F	ME5	S92	SAP	STE	4.000	S92-Palo incurvato+Stradale [E]>	10	10	115
236	VIA RAVIZZA GIUSEPPE	Loc. Paulona	41	F	ME5	S91	SAP	STB	4.000	S91-Palo+sbraccio+Stradale [E]>	1	1	83
236	VIA RAVIZZA GIUSEPPE	Loc. Paulona	41	F	ME5	S92	SAP	STE	4.000	S92-Palo incurvato+Stradale [E]>	3	3	115
237	VIA GUALDA	Loc. Paulona	41	F	ME5	S91	SAP	STB	4.000	S91-Palo+sbraccio+Stradale [E]>	12	12	83
361	VIA NATTA GIULIO	Loc. Paulona	88	F	ME5	G15	SAP	GLE	4.000	G15 - Palo dritto - Globo [E]A	6	6	83
463	VIA CABOTO	Loc. Paulona	137	F	ME5	G14	MBF	GLE	4.000	G14 - Palo dritto - Globo [E]A	16	16	89
465	VIA CAL DEL GUA'	Loc. Paulona	137	F	ME5	G14	MBF	GLE	4.000	G14 - Palo dritto - Globo [E]A	3	3	89
478	PARCHEGGIO VIA DEI GELSI	Loc. Paulona	39	PK	CE5	S91	SAP	STB	4.000	S91-Palo+sbraccio+Stradale [E]>	2	2	83
394	VIA MARAGA FRANCESCO	Loc. Ghisa	110	F	ME5	S91	SAP	STB	4.000	S91-Palo+sbraccio+Stradale [E]>	5	5	83
306	VIA BASTIA ALTA	Loc. Bastia	57	F	ME5	B10	SAP	STE	4.000	B10-Palo+sbraccio+Stradale [E]>	1	1	83
331	VIA CARBONARA	Loc. Carbonara	72	F	ME5	S92	SAP	STE	4.000	S92-Palo incurvato+Stradale [E]>	1	1	115
331	VIA CARBONARA	Loc. Carbonara	72	F	ME5	B16	SAP	STE	4.000	B16-Palo+sbraccio+Stradale [E]>	1	1	83
339	VIA COVOLO ALTO	Loc. Covolo	80	F	ME5	R22	FLU	RES	4.000	R22-Esterno parete+Residenziale	2	2	25
366	VIA BERNUFFI	Loc. Bernuffi	93	F	ME5	B15	SAP	STB	4.000	B15 - Palo+sbraccio - Stradale [B]>	3	3	83
368	VIA BERNUFFI	Loc. Bernuffi	94	F	ME5	G16	SAP	GLE	4.000	G16 - Palo dritto - Globo [E]A	7	7	115
368	VIA BERNUFFI	Loc. Bernuffi	94	F	ME5	B15	SAP	STB	4.000	B15 - Palo+sbraccio - Stradale [B]>	1	1	83
369	VIA BUSONA	Loc. Bernuffi	94	F	ME5	B15	SAP	STB	4.000	B15 - Palo+sbraccio - Stradale [B]>	3	3	83

impianti inquinanti secondo la L.R. 17/09 in quanto sovradimensionati

A tali impianti è stata assegnata una priorità pari a 04. Sono coinvolti 933 punti luce per 177 kW circa di potenza installata.

Riepilogo Impianti

V	Denominazione	Frazione	Q	G	I	K	idL	idA	Ore	Descrizione	nS	nA	Wk
05	VIALE EUROPA	Montecchio Maggiore	02	E	ME3b	S45	SAP	STB	4.000	S45 - Palo dritto - Stradale [B]>	1	1	275
07	VIA DEL LAVORO	Montecchio Maggiore	03	E	ME4b	S35	SAP	STB	4.000	S35 - Palo dritto - Stradale [B]>	1	1	170
07	VIA DEL LAVORO	Montecchio Maggiore	03	E	ME4b	S38	SAP	STB	4.000	S38 - Palo+n.sbracci - Stradale [B]>	10	20	340
13	VIA DEI CARPANI	Montecchio Maggiore	03	F	ME5	S08	SAP	STA	4.000	S08 - Palo dritto - Stradale [A]>	1	1	115
15	VIA F.LLI BANDIERA	Montecchio Maggiore	03	F	ME5	S08	SAP	STA	4.000	S08 - Palo dritto - Stradale [A]>	1	1	115
18	VIA MAZZINI GIUSEPPE	Montecchio Maggiore	03	F	ME5	S08	SAP	STA	4.000	S08 - Palo dritto - Stradale [A]>	4	4	115
22	VIALE EUROPA	Montecchio Maggiore	03	E	ME3b	S45	SAP	STB	4.000	S45 - Palo dritto - Stradale [B]>	1	1	275
28	VIA MADONNETTA	Montecchio Maggiore	05	F	ME4b	B21	SAP	TCC	4.000	B21-Tesata+Tecnico [C]>	4	4	115
31	VIA BERTI ANTONIO	Montecchio Maggiore	05	F	ME5	S07	SAP	STA	4.000	S07 - Palo dritto - Stradale [A]>	3	3	115
32	VIA COMICI EMILIO	Montecchio Maggiore	05	F	CE4	S07	SAP	STA	4.000	S07 - Palo dritto - Stradale [A]>	10	10	115
38	VIALE EUROPA	Montecchio Maggiore	06	E	ME3b	P31	SAP	PRG	4.000	P31 - Torre faro - Proiettore SM	1	3	1.320
43	VIA SAN PIO X	Montecchio Maggiore	07	F	ME5	S07	SAP	STA	4.000	S07 - Palo dritto - Stradale [A]>	1	1	115
43	VIA SAN PIO X	Montecchio Maggiore	07	F	ME5	S86	SAP	TCC	4.000	S86-Tesata+Tecnico [C]>	1	1	115
43	VIA SAN PIO X	Montecchio Maggiore	07	F	ME5	S08	SAP	STA	4.000	S08 - Palo dritto - Stradale [A]>	4	4	115
43	VIA SAN PIO X	Montecchio Maggiore	07	F	ME5	S13	SAP	STA	4.000	S13 - Palo+n.sbracci - Stradale [A]>	1	2	230
44	VIA ZANNATO GIUSEPPE	Montecchio Maggiore	07	F	CE4	S08	SAP	STA	4.000	S08 - Palo dritto - Stradale [A]>	11	11	115
46	VIA LORENZONI	Montecchio Maggiore	07	F	CE4	S86	SAP	TCC	4.000	S86-Tesata+Tecnico [C]>	2	2	115
46	VIA LORENZONI	Montecchio Maggiore	07	F	CE4	S52	SAP	STB	4.000	S52-Palo incurvato+Stradale [B]>	5	5	115
48	PIAZZA GARIBALDI GIUSEPPE	Montecchio Maggiore	07	F	ME5	A05	SAP	ARB	4.000	A05-Palo+n.sbracci+Artistico [B]A	1	3	249
50	VIA SAN GIOVANNI BOSCO	Montecchio Maggiore	07	F	CE4	S03	SAP	STA	4.000	S03 - Palo dritto - Stradale [A]>	2	2	170
85	VIA QUATTRO NOVEMBRE	Montecchio Maggiore	13	F	CE4	S35	SAP	STB	4.000	S35 - Palo dritto - Stradale [B]>	7	7	170
86	VIALE DELLA VITTORIA	Montecchio Maggiore	13	E	ME3b	S35	SAP	STB	4.000	S35 - Palo dritto - Stradale [B]>	1	1	170
91	LARGO BOSCHETTI VITTORIO	Montecchio Maggiore	13	F	CE4	S35	SAP	STB	4.000	S35 - Palo dritto - Stradale [B]>	7	7	170
92	VIALE EUROPA	Montecchio Maggiore	14	E	ME3b	B49	SAP	STB	4.000	B49-Palo+n.sbracci+Stradale [B]>	1	2	340
94	VICOLO MONTE NERO	Montecchio Maggiore	15	F	ME5	A02	SAP	ARB	4.000	A02-Mensola parete+Artistico [B]A	1	1	83
94	VICOLO MONTE NERO	Montecchio Maggiore	15	F	ME5	B04	SAP	STB	4.000	B04 - Palo dritto - Stradale [B]>	1	1	115
95	VIA TECCHIO	Montecchio Maggiore	15	F	ME4b	A02	SAP	ARB	4.000	A02-Mensola parete+Artistico [B]A	1	1	83
95	VIA TECCHIO	Montecchio Maggiore	15	F	ME4b	B21	SAP	TCC	4.000	B21-Tesata+Tecnico [C]>	8	8	115
96	VIA CIRCONVALLAZIONE	Montecchio Maggiore	15	F	ME4b	B21	SAP	TCC	4.000	B21-Tesata+Tecnico [C]>	1	1	115



Riepilogo Impianti

V	Denominazione	Frazione	Q	G	I	K	idL	idA	Ore	Descrizione	nS	nA	Wk
97	VIA MATTEOTTI GIACOMO	Montecchio Maggiore	15	F	CE4	A02	SAP	ARB	4.000	A02-Mensola parete+Artistico [BJA]	6	6	83
98	VIA LOMBARDI DR. VITTORIO	Montecchio Maggiore	15	F	ME5	A02	SAP	ARB	4.000	A02-Mensola parete+Artistico [BJA]	9	9	83
103	VIA SALITA MONTE NERO	Montecchio Maggiore	15	F	ME5	B12	SAP	STA	4.000	B12-Mensola parete+Stradale [A]>	1	1	115
112	VIA SAN BERNARDINO	Montecchio Maggiore	17	F	CE4	S86	SAP	TCC	4.000	S86-Tesata+Tecnico [C]>	11	11	115
113	VIA MENEGUZZO GIOVANNI	Montecchio Maggiore	17	F	CE4	S52	SAP	STB	4.000	S52-Palo incurvato+Stradale [B]>	2	2	115
118	VIA PONTE GUA	Montecchio Maggiore	18	F	ME4b	S44	SAP	STB	4.000	S44 - Palo dritto - Stradale [B]>	17	17	170
119	VIA F.LLI ROSSELLI	Montecchio Maggiore	18	F	ME5	S44	SAP	STB	4.000	S44 - Palo dritto - Stradale [B]>	9	9	170
123	VIA NOGARA	Montecchio Maggiore	20	F	ME5	S47	SAP	STB	4.000	S47 - Palo+n.sbracci - Stradale [B]>	1	2	340
132	VIA DANTE ALIGHIERI	Montecchio Maggiore	22	F	ME5	S70	SAP	STB	4.000	S70-Palo incurvato+Stradale [B]>	2	2	275
132	VIA DANTE ALIGHIERI	Montecchio Maggiore	22	F	ME5	S44	SAP	STB	4.000	S44 - Palo dritto - Stradale [B]>	4	4	170
133	VIALE MILANO	Montecchio Maggiore	22	E	ME3b	S70	SAP	STB	4.000	S70-Palo incurvato+Stradale [B]>	5	5	275
158	VIA TECCHIO	Montecchio Maggiore	25	F	ME4b	S52	SAP	STB	4.000	S52-Palo incurvato+Stradale [B]>	1	1	115
160	VIALE MILANO	Montecchio Maggiore	26	E	ME3b	B49	SAP	STB	4.000	B49-Palo+n.sbracci+Stradale [B]>	1	2	340
241	VIA GHIOTTO RENATO	Montecchio Maggiore	42	F	ME5	B49	SAP	STB	4.000	B49-Palo+n.sbracci+Stradale [B]>	2	4	340
257	VIA BRUSCHI	Montecchio Maggiore	44	F	ME5	S34	SAP	STB	4.000	S34 - Palo dritto - Stradale [B]>	3	3	115
269	VIA MARTIRI DELLA LIBERTA'	Montecchio Maggiore	47	F	ME5	S86	SAP	TCC	4.000	S86-Tesata+Tecnico [C]>	7	7	115
271	VIA BUONCONSIGLIO	Montecchio Maggiore	47	F	ME5	S86	SAP	TCC	4.000	S86-Tesata+Tecnico [C]>	1	1	115
273	VIA MONTE DI PIETA'	Montecchio Maggiore	47	F	CE4	S86	SAP	TCC	4.000	S86-Tesata+Tecnico [C]>	4	4	115
274	VIA SCALIGERA	Montecchio Maggiore	47	F	ME5	A02	SAP	ARB	4.000	A02-Mensola parete+Artistico [BJA]	4	4	83
276	VIA CAMPESTRINI	Montecchio Maggiore	49	F	ME5	S17	SAP	STA	4.000	S17-Palo incurvato+Stradale [A]>	1	1	170
284	VIA VENETO	Montecchio Maggiore	52	F	ME5	B03	SAP	STA	4.000	B03 - Palo+n.sbracci - Stradale [A]>	1	2	230
286	VIA SAN CLEMENTE	Montecchio Maggiore	53	F	ME5	S44	SAP	STB	4.000	S44 - Palo dritto - Stradale [B]>	3	3	170
287	VIA VALLE D' AOSTA	Montecchio Maggiore	53	F	ME5	S44	SAP	STB	4.000	S44 - Palo dritto - Stradale [B]>	2	2	170
288	VIA SCARAMUZZA	Montecchio Maggiore	53	F	ME5	S44	SAP	STB	4.000	S44 - Palo dritto - Stradale [B]>	1	1	170
290	VIA MURIALDO LEON.	Montecchio Maggiore	53	F	ME5	S44	SAP	STB	4.000	S44 - Palo dritto - Stradale [B]>	2	2	170
291	VIA SALITA SS.TRINITA'	Montecchio Maggiore	53	F	ME5	B21	SAP	TCC	4.000	B21-Tesata+Tecnico [C]>	5	5	115
293	VIA BUONCONSIGLIO	Montecchio Maggiore	53	F	ME5	S86	SAP	TCC	4.000	S86-Tesata+Tecnico [C]>	4	4	115
298	VIA LIGURIA	Montecchio Maggiore	53	F	ME5	S44	SAP	STB	4.000	S44 - Palo dritto - Stradale [B]>	4	4	170
300	VIA EMILIA	Montecchio Maggiore	53	F	ME5	S44	SAP	STB	4.000	S44 - Palo dritto - Stradale [B]>	7	7	170
301	VIA LOMBARDIA	Montecchio Maggiore	53	F	ME5	S34	SAP	STB	4.000	S34 - Palo dritto - Stradale [B]>	5	5	115
303	VIA SAN CLEMENTE	Montecchio Maggiore	54	F	ME5	B24	SAP	STA	4.000	B24-Palo dritto+Stradale [A]>	3	3	115
304	VIA SAN CLEMENTE	Montecchio Maggiore	55	F	ME5	B24	SAP	STA	4.000	B24-Palo dritto+Stradale [A]>	2	2	115
308	VIA MOLINETTO DI SOTTO	Montecchio Maggiore	59	F	ME5	S03	SAP	STA	4.000	S03 - Palo dritto - Stradale [A]>	1	1	170
312	VIA LONGA	Montecchio Maggiore	63	F	ME5	S44	SAP	STB	4.000	S44 - Palo dritto - Stradale [B]>	1	1	170
312	VIA LONGA	Montecchio Maggiore	63	F	ME5	S26	SAP	STB	4.000	S26 - Mensola parete - Stradale [B]>	1	1	115
316	VIA BIVIO SAN VITALE	Montecchio Maggiore	63	E	ME3b	T28	SAP	TCA	4.000	T28 - Palo+n.sbracci - Tecnico [A]>	12	24	340
316	VIA BIVIO SAN VITALE	Montecchio Maggiore	63	E	ME3b	S54	SAP	STB	4.000	S54-Palo incurvato+Stradale [B]>	3	3	275
343	VIA CHIESA DAMIANO	Montecchio Maggiore	84	F	ME5	S44	SAP	STB	4.000	S44 - Palo dritto - Stradale [B]>	4	4	170
344	VIA DEL LAVORO	Montecchio Maggiore	84	F	ME4b	P32	SAP	PRG	4.000	P32 - Torre faro - Proiettore SM	1	3	3.225
345	VIA MADONNETTA	Montecchio Maggiore	84	F	ME4b	B03	SAP	STA	4.000	B03 - Palo+n.sbracci - Stradale [A]>	2	4	230
346	VIA D'ACQUISTO SALVO	Montecchio Maggiore	84	F	ME5	S38	SAP	STB	4.000	S38 - Palo+n.sbracci - Stradale [B]>	2	4	340
346	VIA D'ACQUISTO SALVO	Montecchio Maggiore	84	F	ME5	S44	SAP	STB	4.000	S44 - Palo dritto - Stradale [B]>	3	3	170
356	VIA BOLZANO	Montecchio Maggiore	86	F	ME5	S38	SAP	STB	4.000	S38 - Palo+n.sbracci - Stradale [B]>	4	8	340
384	VIA CASTELLI 4 MARTIRI	Montecchio Maggiore	106	F	ME5	B38	SAP	STA	4.000	B38 - Palo+sbraccio - Stradale [A]>	1	1	170
385	VIA PIEVE	Montecchio Maggiore	107	F	CE4	S34	SAP	STB	4.000	S34 - Palo dritto - Stradale [B]>	9	9	115
386	VIA POZZO DELLA PIEVE	Montecchio Maggiore	107	F	ME5	S34	SAP	STB	4.000	S34 - Palo dritto - Stradale [B]>	12	12	115
387	VIA DAL PRA' MARIO	Montecchio Maggiore	107	F	ME5	S34	SAP	STB	4.000	S34 - Palo dritto - Stradale [B]>	3	3	115
387	VIA DAL PRA' MARIO	Montecchio Maggiore	107	F	ME5	S44	SAP	STB	4.000	S44 - Palo dritto - Stradale [B]>	1	1	170
402	VIA BIVIO SAN VITALE	Montecchio Maggiore	116	E	ME3b	S49	SAP	STB	4.000	S49 - Palo+n.sbracci - Stradale [B]>	2	4	550
402	VIA BIVIO SAN VITALE	Montecchio Maggiore	116	E	ME3b	P35	SAP	PRA	4.000	P35 - Palo+n.sbracci - Proiettore AS	4	12	825
402	VIA BIVIO SAN VITALE	Montecchio Maggiore	116	E	ME3b	S54	SAP	STB	4.000	S54-Palo incurvato+Stradale [B]>	2	2	275
403	VIA VENETO	Montecchio Maggiore	116	F	ME5	S49	SAP	STB	4.000	S49 - Palo+n.sbracci - Stradale [B]>	1	2	550
404	VIA MOLINETTO	Montecchio Maggiore	116	E	ME3b	S54	SAP	STB	4.000	S54-Palo incurvato+Stradale [B]>	9	9	275
405	VIA CAST. BELLA GUARDIA	Montecchio Maggiore	117	F	ME5	S03	SAP	STA	4.000	S03 - Palo dritto - Stradale [A]>	1	1	170
415	VIA DE GASPERI ALCIDE	Montecchio Maggiore	121	F	CE4	T11	SAP	TCA	4.000	T11 - Palo dritto - Tecnico [A]>	11	11	170



Riepilogo Impianti

V	Denominazione	Frazione	Q	G	I	K	idL	idA	Ore	Descrizione	nS	nA	Wk
415	VIA DE GASPERI ALCIDE	Montecchio Maggiore	121	F	CE4	S03	SAP	STA	4.000	S03 - Palo dritto - Stradale [A]>	5	5	170
415	VIA DE GASPERI ALCIDE	Montecchio Maggiore	121	F	CE4	T11	SAP	TCA	4.000	T11 - Palo dritto - Tecnico [A]>	1	1	170
415	VIA DE GASPERI ALCIDE	Montecchio Maggiore	121	F	CE4	T02	SAP	TCA	4.000	T02-Mensola parete+Tecnico [A]>	7	7	170
416	VIA DE GASPERI ALCIDE	Montecchio Maggiore	122	F	CE4	S03	SAP	STA	4.000	S03 - Palo dritto - Stradale [A]>	7	7	170
416	VIA DE GASPERI ALCIDE	Montecchio Maggiore	122	F	CE4	T07	SAP	TCA	4.000	T07 - Palo dritto - Tecnico [A]>	14	14	83
416	VIA DE GASPERI ALCIDE	Montecchio Maggiore	122	F	CE4	T06	SAP	TCA	4.000	T06 - Mensola parete - Tecnico [A]>	2	2	170
416	VIA DE GASPERI ALCIDE	Montecchio Maggiore	122	F	CE4	T11	SAP	TCA	4.000	T11 - Palo dritto - Tecnico [A]>	9	9	170
422	VIA PIZZOCARO ANTONIO	Montecchio Maggiore	124	F	ME5	S56	SAP	STB	4.000	S56-Palo dritto+Stradale [B]>	11	11	170
422	VIA PIZZOCARO ANTONIO	Montecchio Maggiore	124	F	ME5	B42	SAP	STA	4.000	B42 - Palo dritto - Stradale [A]>	1	1	170
423	VIA LOMBARDI DR. VITTORIO	Montecchio Maggiore	124	F	ME5	B42	SAP	STA	4.000	B42 - Palo dritto - Stradale [A]>	7	7	170
423	VIA LOMBARDI DR. VITTORIO	Montecchio Maggiore	124	F	ME5	P02	SAP	PRA	4.000	P02 - Torre faro - Proiettore AS	1	4	1.100
424	VIA LOVARA	Montecchio Maggiore	124	F	ME5	S59	SAP	STB	4.000	S59-Palo+n.sbracci+Stradale [B]>	1	3	510
424	VIA LOVARA	Montecchio Maggiore	124	F	ME5	S56	SAP	STB	4.000	S56-Palo dritto+Stradale [B]>	1	1	170
424	VIA LOVARA	Montecchio Maggiore	124	F	ME5	S58	SAP	STB	4.000	S58-Palo dritto+Stradale [A]>	17	17	170
429	VIA MADONNETTA	Montecchio Maggiore	126	PK	CE4	S34	SAP	STB	4.000	S34 - Palo dritto - Stradale [B]>	1	1	115
430	CORTE CAPULETI	Montecchio Maggiore	127	F	ME5	T11	SAP	TCA	4.000	T11 - Palo dritto - Tecnico [A]>	8	8	170
431	VIA MENEGUZZO GIOVANNI	Montecchio Maggiore	127	F	CE4	S38	SAP	STB	4.000	S38 - Palo+n.sbracci - Stradale [B]>	1	2	340
431	VIA MENEGUZZO GIOVANNI	Montecchio Maggiore	127	F	CE4	S35	SAP	STB	4.000	S35 - Palo dritto - Stradale [B]>	2	2	170
431	VIA MENEGUZZO GIOVANNI	Montecchio Maggiore	127	F	CE4	T11	SAP	TCA	4.000	T11 - Palo dritto - Tecnico [A]>	1	1	170
432	LARGO BOSCHETTI VITTORIO	Montecchio Maggiore	127	F	CE4	S35	SAP	STB	4.000	S35 - Palo dritto - Stradale [B]>	2	2	170
434	VIA DEI TROZI	Montecchio Maggiore	128	F	CE4	S52	SAP	STB	4.000	S52-Palo incurvato+Stradale [B]>	7	7	115
438	VIA DE GASPERI ALCIDE	Montecchio Maggiore	129	F	CE4	S04	SAP	STA	4.000	S04 - Palo+n.sbracci - Stradale [A]>	2	4	340
438	VIA DE GASPERI ALCIDE	Montecchio Maggiore	129	F	CE4	S03	SAP	STA	4.000	S03 - Palo dritto - Stradale [A]>	15	15	170
439	CORTE DELLE FILANDE	Montecchio Maggiore	129	F	ME5	T03	SAP	TCA	4.000	T03 - Palo dritto - Tecnico [A]>	4	4	170
440	VIA LORENZONI	Montecchio Maggiore	129	F	CE4	S03	SAP	STA	4.000	S03 - Palo dritto - Stradale [A]>	1	1	170
447	VIA CALLESELLA	Montecchio Maggiore	133	F	ME5	S08	SAP	STA	4.000	S08 - Palo dritto - Stradale [A]>	1	1	115
447	VIA CALLESELLA	Montecchio Maggiore	133	F	ME5	S52	SAP	STB	4.000	S52-Palo incurvato+Stradale [B]>	4	4	115
448	VIA MARTIRI DELLE FOIBE	Montecchio Maggiore	133	F	ME5	S52	SAP	STB	4.000	S52-Palo incurvato+Stradale [B]>	3	3	115
449	VIA XXV APRILE	Montecchio Maggiore	133	F	ME5	S52	SAP	STB	4.000	S52-Palo incurvato+Stradale [B]>	2	2	115
449	VIA XXV APRILE	Montecchio Maggiore	133	F	ME5	T11	SAP	TCA	4.000	T11 - Palo dritto - Tecnico [A]>	3	3	170
450	VIA DEI CARPANI	Montecchio Maggiore	133	F	ME5	S52	SAP	STB	4.000	S52-Palo incurvato+Stradale [B]>	8	8	115
451	VIA DEL LAVORO	Montecchio Maggiore	133	F	ME4b	T11	SAP	TCA	4.000	T11 - Palo dritto - Tecnico [A]>	6	6	170
452	VIA DUE GIUGNO	Montecchio Maggiore	133	F	ME5	S52	SAP	STB	4.000	S52-Palo incurvato+Stradale [B]>	8	8	115
452	VIA DUE GIUGNO	Montecchio Maggiore	133	F	ME5	T12	SAP	TCA	4.000	T12 - Palo dritto - Tecnico [A]>	1	2	340
453	VIA MARTIRI DI CEFALONIA	Montecchio Maggiore	133	F	ME5	T11	SAP	TCA	4.000	T11 - Palo dritto - Tecnico [A]>	2	2	170
455	VIALE MILANO	Montecchio Maggiore	134	E	ME3b	S54	SAP	STB	4.000	S54-Palo incurvato+Stradale [B]>	2	2	275
455	VIALE MILANO	Montecchio Maggiore	134	E	ME3b	P01	SAP	PRA	4.000	P01-Torre faro+Proiettore AS	1	4	680
471	VIA CIRCONVALLAZIONE	Montecchio Maggiore	139	E	ME4b	S08	SAP	STA	4.000	S08 - Palo dritto - Stradale [A]>	1	1	115
477	VIA SAN MARCO	Montecchio Maggiore	145	F	ME5	P04	SAP	PRA	4.000	P04 - Torre faro - Proiettore AS	1	5	2.200
477	VIA SAN MARCO	Montecchio Maggiore	145	F	ME5	P03	SAP	PRA	4.000	P03 - Torre faro - Proiettore AS	1	4	1.760
477	VIA SAN MARCO	Montecchio Maggiore	145	F	ME5	B42	SAP	STA	4.000	B42 - Palo dritto - Stradale [A]>	2	2	170
478	VIA BIVIO SAN VITALE	Montecchio Maggiore	145	E	ME3b	B42	SAP	STA	4.000	B42 - Palo dritto - Stradale [A]>	2	2	170
479	VIA SAN CLEMENTE	Montecchio Maggiore	145	F	ME5	B43	SAP	STA	4.000	B43-Palo+n.sbracci+Stradale [A]>	1	2	340
134	VIALE DELLA STAZIONE	Alte Ceccato	23	E	ME4b	S44	SAP	STB	4.000	S44 - Palo dritto - Stradale [B]>	1	1	170
141	VIA DA VINCI LEONARDO	Alte Ceccato	24	F	ME5	S44	SAP	STB	4.000	S44 - Palo dritto - Stradale [B]>	1	1	170
142	LARGO DON ATTILIO POZZAN	Alte Ceccato	24	F	ME5	S44	SAP	STB	4.000	S44 - Palo dritto - Stradale [B]>	3	3	170
143	VIALE TRIESTE	Alte Ceccato	24	E	ME3b	S38	SAP	STB	4.000	S38 - Palo+n.sbracci - Stradale [B]>	1	2	340
144	VIA ROSSINI GIOACCHINO	Alte Ceccato	24	F	ME5	S34	SAP	STB	4.000	S34 - Palo dritto - Stradale [B]>	12	12	115
147	VIA VERDI GIUSEPPE	Alte Ceccato	24	F	ME5	S34	SAP	STB	4.000	S34 - Palo dritto - Stradale [B]>	9	9	115
148	VIA PUCCINI GIACOMO	Alte Ceccato	24	F	ME5	S34	SAP	STB	4.000	S34 - Palo dritto - Stradale [B]>	9	9	115
149	VIA VOLTA ALESSANDRO	Alte Ceccato	24	F	ME5	S44	SAP	STB	4.000	S44 - Palo dritto - Stradale [B]>	41	41	170
149	VIA VOLTA ALESSANDRO	Alte Ceccato	24	F	ME5	B06	SAP	STB	4.000	B06 - Palo+n.sbracci - Stradale [B]>	2	4	340
151	VIA MASCAGNI PIETRO	Alte Ceccato	24	F	ME5	S03	SAP	STA	4.000	S03 - Palo dritto - Stradale [A]>	1	1	170
152	VIA MASCAGNI PIETRO	Alte Ceccato	25	F	ME5	S34	SAP	STB	4.000	S34 - Palo dritto - Stradale [B]>	2	2	115
156	VIALE TRIESTE	Alte Ceccato	25	E	ME3b	S70	SAP	STB	4.000	S70-Palo incurvato+Stradale [B]>	9	9	275



Riepilogo Impianti

V	Denominazione	Frazione	Q	G	I	K	idL	idA	Ore	Descrizione	nS	nA	Wk
156	VIALE TRIESTE	Alte Ceccato	25	E	ME3b	P33	SAP	PRG	4.000	P33 - Torre faro - Proiettore AS	1	4	1.760
157	VIA DA VINCI LEONARDO	Alte Ceccato	25	F	ME5	S34	SAP	STB	4.000	S34 - Palo dritto - Stradale [B]>	12	12	115
171	VIALE CECCATO PIETRO	Alte Ceccato	27	F	ME5	S13	SAP	STA	4.000	S13 - Palo+n.sbracci - Stradale [A]>	2	4	230
173	VIA BATTAGLIA	Alte Ceccato	27	E	ME3b	S44	SAP	STB	4.000	S44 - Palo dritto - Stradale [B]>	12	12	170
181	VIA MASCAGNI PIETRO	Alte Ceccato	28	F	ME5	S08	SAP	STA	4.000	S08 - Palo dritto - Stradale [A]>	1	1	115
181	VIA MASCAGNI PIETRO	Alte Ceccato	28	F	ME5	S03	SAP	STA	4.000	S03 - Palo dritto - Stradale [A]>	1	1	170
192	VIA TEVERE	Alte Ceccato	29	F	ME5	S17	SAP	STA	4.000	S17-Palo incurvato+Stradale [A]>	1	1	170
195	VIA PO	Alte Ceccato	31	F	ME5	S17	SAP	STA	4.000	S17-Palo incurvato+Stradale [A]>	1	1	170
198	VIA TICINO	Alte Ceccato	32	F	ME5	S17	SAP	STA	4.000	S17-Palo incurvato+Stradale [A]>	1	1	170
199	VIA ARNO	Alte Ceccato	32	F	ME5	S44	SAP	STB	4.000	S44 - Palo dritto - Stradale [B]>	1	1	170
199	VIA ARNO	Alte Ceccato	32	F	ME5	S37	SAP	STB	4.000	S37 - Palo+n.sbracci - Stradale [B]>	1	2	230
201	PIAZZA COLLODI	Alte Ceccato	33	F	ME5	S17	SAP	STA	4.000	S17-Palo incurvato+Stradale [A]>	1	1	170
310	VIA SELVA BALESTRO	Alte Ceccato	61	F	ME5	S99	SAP	STB	4.000	S99-Palo incurvato+Stradale [B]>	1	1	115
338	VIA SELVA BASSA	Alte Ceccato	79	F	ME5	B28	SAP	STA	4.000	B28 - Palo dritto - Stradale [A]>	1	1	115
408	VIALE CECCATO PIETRO	Alte Ceccato	120	F	ME5	B08	SAP	STB	4.000	B08-Palo dritto+Stradale [B]>	20	20	170
408	VIALE CECCATO PIETRO	Alte Ceccato	120	F	ME5	B46	SAP	STB	4.000	B46-Palo dritto+Stradale [B]>	37	37	275
408	VIALE CECCATO PIETRO	Alte Ceccato	120	F	ME5	S03	SAP	STA	4.000	S03 - Palo dritto - Stradale [A]>	1	1	170
408	VIALE CECCATO PIETRO	Alte Ceccato	120	F	ME5	B47	SAP	STB	4.000	B47-Palo+n.sbracci+Stradale [B]>	1	2	340
408	VIALE CECCATO PIETRO	Alte Ceccato	120	F	ME5	T10	SAP	TCA	4.000	T10-Palo+n.sbracci+Tecnico [A]>	1	2	230
408	VIALE CECCATO PIETRO	Alte Ceccato	120	F	ME5	T09	SAP	TCA	4.000	T09 - Palo dritto - Tecnico [A]>	4	4	115
408	VIALE CECCATO PIETRO	Alte Ceccato	120	F	ME5	B48	SAP	STB	4.000	B48-Palo+n.sbracci+Stradale [B]>	2	4	550
410	VIA MASCAGNI PIETRO	Alte Ceccato	120	F	ME5	S18	SAP	STA	4.000	S18-Palo incurvato+Stradale [A]>	2	2	275
417	VIA CIMAROSA DOMENICO	Alte Ceccato	123	F	ME5	S17	SAP	STA	4.000	S17-Palo incurvato+Stradale [A]>	1	1	170
445	PIAZZA DON MILANI	Alte Ceccato	132	F	ME5	T09	SAP	TCA	4.000	T09 - Palo dritto - Tecnico [A]>	11	11	115
454	VIALE TRIESTE	Alte Ceccato	134	E	ME3b	S54	SAP	STB	4.000	S54-Palo incurvato+Stradale [B]>	1	1	275
454	VIALE TRIESTE	Alte Ceccato	134	E	ME3b	P01	SAP	PRA	4.000	P01-Torre faro+Proiettore AS	3	12	680
459	VIA SELVA BASSA	Alte Ceccato	136	F	ME5	S37	SAP	STB	4.000	S37 - Palo+n.sbracci - Stradale [B]>	3	6	230
461	VIA SELVA MAIOLO	Alte Ceccato	136	F	ME5	S37	SAP	STB	4.000	S37 - Palo+n.sbracci - Stradale [B]>	6	12	230
468	VIA BACCHIGLIONE	Alte Ceccato	138	F	ME5	B04	SAP	STB	4.000	B04 - Palo dritto - Stradale [B]>	4	4	115
480	VIA VERDI GIUSEPPE	Alte Ceccato	120	F	ME5	B08	SAP	STB	4.000	B08-Palo dritto+Stradale [B]>	1	1	170
325	VIA TUFFI	SS. Trinita	67	F	ME5	B34	SAP	STB	4.000	B34 - Palo+sbraccio - Stradale [B]>	1	1	170
396	VIA COVOLI	SS. Trinita	112	F	ME5	A02	SAP	ARB	4.000	A02-Mensola parete+Artistico [B]A	1	1	83
389	VIA RIOSECCO	Sant' Urbano	108	F	ME5	S34	SAP	STB	4.000	S34 - Palo dritto - Stradale [B]>	5	5	115
390	VIA SANT' URBANO	Sant' Urbano	108	F	ME5	S52	SAP	STB	4.000	S52-Palo incurvato+Stradale [B]>	1	1	115
390	VIA SANT' URBANO	Sant' Urbano	108	F	ME5	S35	SAP	STB	4.000	S35 - Palo dritto - Stradale [B]>	3	3	170
390	VIA SANT' URBANO	Sant' Urbano	108	F	ME5	S34	SAP	STB	4.000	S34 - Palo dritto - Stradale [B]>	9	9	115
394	VIA RIOSECCO 1	Sant' Urbano	108	F	ME5	S34	SAP	STB	4.000	S34 - Palo dritto - Stradale [B]>	3	3	115
394	VIA RIOSECCO 1	Sant' Urbano	108	F	ME5	S25	SAP	STB	4.000	S25 - Mensola parete - Stradale [B]>	1	1	170
357	VIA ZUCCON DON G.	Valdimolino	87	F	ME5	S44	SAP	STB	4.000	S44 - Palo dritto - Stradale [B]>	2	2	170
373	VIA VALDIMOLINO	Valdimolino	98	F	ME5	B35	SAP	STB	4.000	B35 - Palo incurvato - Stradale [B]>	2	2	115
376	VIA BOSCHI ALTI	Valdimolino	100	F	ME5	S52	SAP	STB	4.000	S52-Palo incurvato+Stradale [B]>	1	1	115
377	VIA VALDIMOLINO	Valdimolino	101	F	ME5	B36	SAP	STB	4.000	B36 - Palo dritto - Stradale [B]>	4	4	115
379	VIA VALDIMOLINO	Valdimolino	102	F	ME5	B35	SAP	STB	4.000	B35 - Palo incurvato - Stradale [B]>	3	3	115
380	VIA MASO	Valdimolino	102	F	ME5	B35	SAP	STB	4.000	B35 - Palo incurvato - Stradale [B]>	5	5	115
380	VIA MASO	Valdimolino	102	F	ME5	B36	SAP	STB	4.000	B36 - Palo dritto - Stradale [B]>	1	1	115
194	VIA PIANETA	Loc. Pianeta	30	F	ME5	T00	SAP	TCA	4.000	T00 - Palo dritto - Tecnico [A]>	1	1	83
211	VIA CRISPI FRANCESCO	Loc. Paulona	35	F	ME5	S17	SAP	STA	4.000	S17-Palo incurvato+Stradale [A]>	1	1	170
213	VIA DE NICOLA ENRICO	Loc. Paulona	35	F	ME5	S17	SAP	STA	4.000	S17-Palo incurvato+Stradale [A]>	2	2	170
214	VIA PELLICO SILVIO	Loc. Paulona	36	F	ME5	S17	SAP	STA	4.000	S17-Palo incurvato+Stradale [A]>	1	1	170
218	VIA CRISPI FRANCESCO	Loc. Paulona	36	F	ME5	S17	SAP	STA	4.000	S17-Palo incurvato+Stradale [A]>	2	2	170
219	VIA DELL' ARTIGIANATO	Loc. Paulona	37	F	ME5	S18	SAP	STA	4.000	S18-Palo incurvato+Stradale [A]>	1	1	275
222	VIA NATTA GIULIO	Loc. Paulona	37	F	ME5	S44	SAP	STB	4.000	S44 - Palo dritto - Stradale [B]>	1	1	170
222	VIA NATTA GIULIO	Loc. Paulona	37	F	ME5	S98	SAP	STB	4.000	S98 - Palo+n.sbracci - Stradale [B]>	1	3	510
224	VIA NATTA GIULIO	Loc. Paulona	38	F	ME5	S18	SAP	STA	4.000	S18-Palo incurvato+Stradale [A]>	1	1	275
227	VIA DELLA TECNICA	Loc. Paulona	39	F	ME5	S17	SAP	STA	4.000	S17-Palo incurvato+Stradale [A]>	1	1	170



Riepilogo Impianti

V	Denominazione	Frazione	Q	G	I	K	idL	idA	Ore	Descrizione	nS	nA	Wk
229	VIA GUALDA	Loc. Paulona	39	F	ME5	S17	SAP	STA	4.000	S17-Palo incurvato+Stradale [A]>	1	1	170
237	VIA GUALDA	Loc. Paulona	41	F	ME5	S17	SAP	STA	4.000	S17-Palo incurvato+Stradale [A]>	1	1	170
359	VIA CHEMELLO	Loc. Paulona	88	F	ME5	S52	SAP	STB	4.000	S52-Palo incurvato+Stradale [B]>	23	23	115
360	VIA GUALDA	Loc. Paulona	88	F	ME5	S45	SAP	STB	4.000	S45 - Palo dritto - Stradale [B]>	1	1	275
361	VIA NATTA GIULIO	Loc. Paulona	88	F	ME5	S52	SAP	STB	4.000	S52-Palo incurvato+Stradale [B]>	3	3	115
361	VIA NATTA GIULIO	Loc. Paulona	88	F	ME5	S38	SAP	STB	4.000	S38 - Palo+n.sbracci - Stradale [B]>	1	2	340
361	VIA NATTA GIULIO	Loc. Paulona	88	F	ME5	S45	SAP	STB	4.000	S45 - Palo dritto - Stradale [B]>	12	12	275
456	VIA SEGRE EMILIO	Loc. Paulona	135	F	ME5	S65	SAP	STB	4.000	S65 - Palo dritto - Stradale [B]>	29	29	275
456	VIA SEGRE EMILIO	Loc. Paulona	135	F	ME5	S67	SAP	STB	4.000	S67 - Palo+n.sbracci - Stradale [B]>	7	14	550
457	VIA PAULONA	Loc. Paulona	135	F	ME5	S65	SAP	STB	4.000	S65 - Palo dritto - Stradale [B]>	2	2	275
457	VIA PAULONA	Loc. Paulona	135	F	ME5	T09	SAP	TCA	4.000	T09 - Palo dritto - Tecnico [A]>	5	5	115
458	VIA NATTA GIULIO	Loc. Paulona	135	F	ME5	S45	SAP	STB	4.000	S45 - Palo dritto - Stradale [B]>	3	3	275
463	VIA CABOTO	Loc. Paulona	137	F	ME5	S52	SAP	STB	4.000	S52-Palo incurvato+Stradale [B]>	32	32	115
465	VIA CAL DEL GUA'	Loc. Paulona	137	F	ME5	S52	SAP	STB	4.000	S52-Palo incurvato+Stradale [B]>	1	1	115
465	VIA CAL DEL GUA'	Loc. Paulona	137	F	ME5	S67	SAP	STB	4.000	S67 - Palo+n.sbracci - Stradale [B]>	1	2	550
466	VIA POLO MARCO	Loc. Paulona	137	F	ME5	S52	SAP	STB	4.000	S52-Palo incurvato+Stradale [B]>	7	7	115
467	VIA COLOMBO CRISTOFORO	Loc. Paulona	137	F	ME5	S08	SAP	STA	4.000	S08 - Palo dritto - Stradale [A]>	12	12	115
467	VIA COLOMBO CRISTOFORO	Loc. Paulona	137	F	ME5	B03	SAP	STA	4.000	B03 - Palo+n.sbracci - Stradale [A]>	3	6	230
477	PARCHEGGIO VIA CHEMELLO	Loc. Paulona	88	PK	CE5	S52	SAP	STB	4.000	S52-Palo incurvato+Stradale [B]>	5	5	115
317	VIA PONTE POSCOLA	Loc. Ghisa	64	F	ME5	B25	SAP	STB	4.000	B25 - Palo+n.sbracci - Stradale [B]>	1	2	230
305	VIA BASTIA ALTA	Loc. Bastia	56	F	ME5	B34	SAP	STB	4.000	B34 - Palo+sbraccio - Stradale [B]>	5	5	170
318	VIA CANOVA INFERIORE	Loc. Canova	65	F	ME5	S17	SAP	STA	4.000	S17-Palo incurvato+Stradale [A]>	1	1	170
319	VIA CANOVA SUPERIORE	Loc. Canova	66	E	ME3b	B24	SAP	STA	4.000	B24-Palo dritto+Stradale [A]>	1	1	115
366	VIA BERNUFFI	Loc. Bernuffi	93	F	ME5	B28	SAP	STA	4.000	B28 - Palo dritto - Stradale [A]>	3	3	115
368	VIA BERNUFFI	Loc. Bernuffi	94	F	ME5	B30	SAP	STB	4.000	B30 - Palo dritto - Stradale [B]>	3	3	115

impianti non a norma secondo la L.R. 17/09 in quanto privi di regolazione

A tali impianti è stata assegnata una priorità pari a 05. Sono coinvolti 846 punti luce per 102 kW circa di potenza installata.

Riepilogo Impianti

V	Denominazione	Frazione	Q	G	I	K	idL	idA	Ore	Descrizione	nS	nA	Wk
01	VIA LOVARA	Montecchio Maggiore	01	F	ME5	S32	SAP	STA	4.000	S32 - Palo dritto - Stradale [A]>	3	3	115
02	VIA SAN GIUSEPPE	Montecchio Maggiore	02	F	ME5	S21	SAP	STA	4.000	S21-Palo incurvato+Stradale [A]>	10	10	83
03	VIA VERONESE DOMENICO	Montecchio Maggiore	02	E	ME4b	S16	SAP	STA	4.000	S16-Palo incurvato+Stradale [A]>	10	10	115
04	VIA SAN FRANCESCO	Montecchio Maggiore	02	F	ME5	S21	SAP	STA	4.000	S21-Palo incurvato+Stradale [A]>	4	4	83
05	VIALE EUROPA	Montecchio Maggiore	02	E	ME3b	S53	SAP	STB	4.000	S53-Palo incurvato+Stradale [B]>	7	7	170
05	VIALE EUROPA	Montecchio Maggiore	02	E	ME3b	S15	SAP	STA	4.000	S15-Palo incurvato+Stradale [A]>	1	1	83
23	VIA CIRCONVALLAZIONE	Montecchio Maggiore	04	F	ME4b	S21	SAP	STA	4.000	S21-Palo incurvato+Stradale [A]>	12	12	83
24	VIA SAN ANTONIO	Montecchio Maggiore	04	F	ME5	B01	SAP	STA	4.000	B01 - Palo dritto - Stradale [A]>	1	1	115
25	VIA CARLASSARE	Montecchio Maggiore	04	F	ME5	B13	SAP	TCB	4.000	B13-Tesata+Tecnico [B]>	1	1	83
26	VIA LOVARA	Montecchio Maggiore	04	F	ME5	B13	SAP	TCB	4.000	B13-Tesata+Tecnico [B]>	1	1	83
26	VIA LOVARA	Montecchio Maggiore	04	F	ME5	S16	SAP	STA	4.000	S16-Palo incurvato+Stradale [A]>	6	6	115
26	VIA LOVARA	Montecchio Maggiore	04	F	ME5	S21	SAP	STA	4.000	S21-Palo incurvato+Stradale [A]>	5	5	83
28	VIA MADONNETTA	Montecchio Maggiore	05	F	ME4b	B23	SAP	TCC	4.000	B23-Tesata+Tecnico [C]>	1	1	115
38	VIALE EUROPA	Montecchio Maggiore	06	E	ME3b	S61	SAP	STB	4.000	S61-Palo incurvato+Stradale [B]>	1	1	170
56	VIA CAVOUR CAMILLO	Montecchio Maggiore	08	F	ME5	S60	SAP	STB	4.000	S60-Palo incurvato+Stradale [B]>	27	27	115
57	VIA CAL DEL GUA'	Montecchio Maggiore	09	F	ME5	S01	SAP	STA	4.000	S01 - Palo dritto - Stradale [A]>	6	6	83
57	VIA CAL DEL GUA'	Montecchio Maggiore	09	F	ME5	S53	SAP	STB	4.000	S53-Palo incurvato+Stradale [B]>	1	1	170
57	VIA CAL DEL GUA'	Montecchio Maggiore	09	F	ME5	S02	SAP	STA	4.000	S02 - Palo dritto - Stradale [A]>	12	12	115
58	VIA RAGAZZI DEL 99	Montecchio Maggiore	09	F	ME5	S02	SAP	STA	4.000	S02 - Palo dritto - Stradale [A]>	3	3	115
58	VIA RAGAZZI DEL 99	Montecchio Maggiore	09	F	ME5	S05	SAP	STA	4.000	S05-Palo incurvato+Stradale [A]>	1	1	115
59	VIALE EUROPA	Montecchio Maggiore	09	E	ME3b	S53	SAP	STB	4.000	S53-Palo incurvato+Stradale [B]>	15	15	170



Riepilogo Impianti

V	Denominazione	Frazione	Q	G	I	K	idL	idA	Ore	Descrizione	nS	nA	Wk
59	VIALE EUROPA	Montecchio Maggiore	09	E	ME3b	S96	SAP	STB	4.000	S96-Palo incurvato+Stradale [B]>	1	1	170
59	VIALE EUROPA	Montecchio Maggiore	09	E	ME3b	S62	SAP	STB	4.000	S62-Palo incurvato+Stradale [B]>	1	1	275
60	VIA BATTISTI CESARE	Montecchio Maggiore	09	F	ME5	S21	SAP	STA	4.000	S21-Palo incurvato+Stradale [A]>	8	8	83
60	VIA BATTISTI CESARE	Montecchio Maggiore	09	F	ME5	S15	SAP	STA	4.000	S15-Palo incurvato+Stradale [A]>	1	1	83
61	VIA LAMARMORA ALFONSO	Montecchio Maggiore	09	F	ME5	S53	SAP	STB	4.000	S53-Palo incurvato+Stradale [B]>	1	1	170
61	VIA LAMARMORA ALFONSO	Montecchio Maggiore	09	F	ME5	S02	SAP	STA	4.000	S02 - Palo dritto - Stradale [A]>	4	4	115
62	VIA FILZI FABIO	Montecchio Maggiore	09	F	ME5	S21	SAP	STA	4.000	S21-Palo incurvato+Stradale [A]>	9	9	83
63	VIA SAURO	Montecchio Maggiore	09	F	ME5	S21	SAP	STA	4.000	S21-Palo incurvato+Stradale [A]>	9	9	83
64	VIA BARACCA FRANCESCO	Montecchio Maggiore	09	F	ME5	S08	SAP	STA	4.000	S08 - Palo dritto - Stradale [A]>	4	4	115
65	VIA DEGLI ALBERI	Montecchio Maggiore	09	F	ME4b	S16	SAP	STA	4.000	S16-Palo incurvato+Stradale [A]>	1	1	115
66	VIA FERRARIN ARTURO	Montecchio Maggiore	09	F	ME5	S21	SAP	STA	4.000	S21-Palo incurvato+Stradale [A]>	2	2	83
69	VIA TOTI ENRICO	Montecchio Maggiore	09	F	ME5	S21	SAP	STA	4.000	S21-Palo incurvato+Stradale [A]>	4	4	83
70	VIA CHIESA DAMIANO	Montecchio Maggiore	09	F	ME5	S01	SAP	STA	4.000	S01 - Palo dritto - Stradale [A]>	4	4	83
71	VIA POZZO PIANO	Montecchio Maggiore	09	F	ME5	S01	SAP	STA	4.000	S01 - Palo dritto - Stradale [A]>	2	2	83
71	VIA POZZO PIANO	Montecchio Maggiore	09	F	ME5	S02	SAP	STA	4.000	S02 - Palo dritto - Stradale [A]>	3	3	115
72	VIA CA' CEGALINA	Montecchio Maggiore	09	F	ME5	S01	SAP	STA	4.000	S01 - Palo dritto - Stradale [A]>	10	10	83
73	VIA PARRI F.	Montecchio Maggiore	09	F	ME5	S01	SAP	STA	4.000	S01 - Palo dritto - Stradale [A]>	5	5	83
74	VIA KING MARTIN L.	Montecchio Maggiore	09	F	ME5	S01	SAP	STA	4.000	S01 - Palo dritto - Stradale [A]>	4	4	83
75	VIA KENNEDY J. E R.	Montecchio Maggiore	09	F	ME5	S97	SAP	STA	4.000	S97 - Palo+n.sbracci - Stradale [A]>	1	2	166
75	VIA KENNEDY J. E R.	Montecchio Maggiore	09	F	ME5	S01	SAP	STA	4.000	S01 - Palo dritto - Stradale [A]>	6	6	83
76	VIA TREVISAN ANGELO	Montecchio Maggiore	09	F	ME5	S01	SAP	STA	4.000	S01 - Palo dritto - Stradale [A]>	4	4	83
77	VIA GANDHI M.K.	Montecchio Maggiore	09	F	ME5	S01	SAP	STA	4.000	S01 - Palo dritto - Stradale [A]>	4	4	83
78	VIA PEGORARO P.EPIFANIO	Montecchio Maggiore	09	F	ME5	S01	SAP	STA	4.000	S01 - Palo dritto - Stradale [A]>	8	8	83
80	VIA FORNACI	Montecchio Maggiore	10	F	ME5	B14	SAP	STB	4.000	B14 - Mensola parete - Stradale [B]>	1	1	83
81	VIA MORO ALDO	Montecchio Maggiore	11	F	ME5	S12	SAP	STA	4.000	S12 - Palo+n.sbracci - Stradale [A]>	1	2	166
82	VIA ZIGGIOTTI GIULIANO	Montecchio Maggiore	12	F	ME5	S15	SAP	STA	4.000	S15-Palo incurvato+Stradale [A]>	4	4	83
83	VIA ALTON	Montecchio Maggiore	13	F	ME5	S53	SAP	STB	4.000	S53-Palo incurvato+Stradale [B]>	4	4	170
84	VIA PERONI	Montecchio Maggiore	13	F	CE4	S53	SAP	STB	4.000	S53-Palo incurvato+Stradale [B]>	5	5	170
85	VIA QUATTRO NOVEMBRE	Montecchio Maggiore	13	F	CE4	S53	SAP	STB	4.000	S53-Palo incurvato+Stradale [B]>	1	1	170
86	VIALE DELLA VITTORIA	Montecchio Maggiore	13	E	ME3b	S53	SAP	STB	4.000	S53-Palo incurvato+Stradale [B]>	5	5	170
87	VIA LORENZONI	Montecchio Maggiore	13	F	CE4	S53	SAP	STB	4.000	S53-Palo incurvato+Stradale [B]>	5	5	170
89	VIA ROMA	Montecchio Maggiore	13	F	CE4	A15	SAP	ARB	4.000	A15-Palo+n.sbracci+Artistico [B]V	2	4	166
94	VICOLO MONTE NERO	Montecchio Maggiore	15	F	ME5	S73	SAP	STE	4.000	S73-Palo dritto+Stradale [E]>	1	1	83
95	VIA TECCHIO	Montecchio Maggiore	15	F	ME4b	A06	SAP	ARB	4.000	A06-Mensola parete+Artistico [B]A	2	2	83
95	VIA TECCHIO	Montecchio Maggiore	15	F	ME4b	S76	SAP	STE	4.000	S76 - Mensola parete - Stradale [E]>	1	1	115
97	VIA MATTEOTTI GIACOMO	Montecchio Maggiore	15	F	CE4	A03	SAP	ARB	4.000	A03-Palo dritto+Artistico [B]A	3	3	83
97	VIA MATTEOTTI GIACOMO	Montecchio Maggiore	15	F	CE4	S05	SAP	STA	4.000	S05-Palo incurvato+Stradale [A]>	1	1	115
97	VIA MATTEOTTI GIACOMO	Montecchio Maggiore	15	F	CE4	A04	SAP	ARB	4.000	A04-Palo+n.sbracci+Artistico [B]A	2	6	249
97	VIA MATTEOTTI GIACOMO	Montecchio Maggiore	15	F	CE4	A06	SAP	ARB	4.000	A06-Mensola parete+Artistico [B]A	4	4	83
98	VIA LOMBARDI DR. VITTORIO	Montecchio Maggiore	15	F	ME5	A03	SAP	ARB	4.000	A03-Palo dritto+Artistico [B]A	6	6	83
99	VIA SAN VALENTINO	Montecchio Maggiore	15	F	ME5	S05	SAP	STA	4.000	S05-Palo incurvato+Stradale [A]>	2	2	115
99	VIA SAN VALENTINO	Montecchio Maggiore	15	F	ME5	B11	SAP	STB	4.000	B11-Mensola parete+Stradale [A]>	1	1	115
99	VIA SAN VALENTINO	Montecchio Maggiore	15	F	ME5	A11	SAP	ARB	4.000	A11-Mensola parete+Artistico [B]A	1	1	83
99	VIA SAN VALENTINO	Montecchio Maggiore	15	F	ME5	S85	SAP	TCC	4.000	S85-Tesata+Tecnico [C]>	1	1	83
99	VIA SAN VALENTINO	Montecchio Maggiore	15	F	ME5	A06	SAP	ARB	4.000	A06-Mensola parete+Artistico [B]A	1	1	83
100	VIA ZIGGIOTTI GIULIANO	Montecchio Maggiore	15	F	ME5	S05	SAP	STA	4.000	S05-Palo incurvato+Stradale [A]>	3	3	115
102	VIA SAL.MONTE NERO	Montecchio Maggiore	15	F	ME5	S75	SAP	STE	4.000	S75 - Mensola parete - Stradale [E]>	1	1	83
104	VIA ZIGGIOTTI GIULIANO	Montecchio Maggiore	16	F	ME5	S05	SAP	STA	4.000	S05-Palo incurvato+Stradale [A]>	1	1	115
104	VIA ZIGGIOTTI GIULIANO	Montecchio Maggiore	16	F	ME5	S06	SAP	STA	4.000	S06-Palo incurvato+Stradale [A]>	1	1	170
105	VIA SALITA FONTANA ALTA	Montecchio Maggiore	16	F	CE4	S05	SAP	STA	4.000	S05-Palo incurvato+Stradale [A]>	1	1	115
105	VIA SALITA FONTANA ALTA	Montecchio Maggiore	16	F	CE4	S02	SAP	STA	4.000	S02 - Palo dritto - Stradale [A]>	1	1	115
106	VIA CASTELLI 4 MARTIRI	Montecchio Maggiore	16	F	ME5	S05	SAP	STA	4.000	S05-Palo incurvato+Stradale [A]>	1	1	115
110	VIA PIAZZA VECCHIA	Montecchio Maggiore	17	F	CE4	S85	SAP	TCC	4.000	S85-Tesata+Tecnico [C]>	3	3	83
111	VIALE DELLA VITTORIA	Montecchio Maggiore	17	E	ME3b	S41	SAP	STB	4.000	S41 - Mensola parete - Stradale [B]>	3	3	170
111	VIALE DELLA VITTORIA	Montecchio Maggiore	17	E	ME3b	S53	SAP	STB	4.000	S53-Palo incurvato+Stradale [B]>	12	12	170



Riepilogo Impianti

V	Denominazione	Frazione	Q	G	I	K	idL	idA	Ore	Descrizione	nS	nA	Wk
113	VIA MENEGUZZO GIOVANNI	Montecchio Maggiore	17	F	CE4	S85	SAP	TCC	4.000	S85-Tesata+Tecnico [C]>	1	1	83
115	VIA SAL.FONT.GIULIANI	Montecchio Maggiore	17	F	ME5	S75	SAP	STE	4.000	S75 - Mensola parete - Stradale [E]>	1	1	83
118	VIA PONTE GUA	Montecchio Maggiore	18	F	ME4b	S20	SAP	STA	4.000	S20 - Palo dritto - Stradale [A]>	1	1	170
130	VIA ARIOSTO LUDOVICO	Montecchio Maggiore	21	F	ME5	S05	SAP	STA	4.000	S05-Palo incurvato+Stradale [A]>	2	2	115
131	VIA TASSO TORQUATO	Montecchio Maggiore	21	F	ME5	S05	SAP	STA	4.000	S05-Palo incurvato+Stradale [A]>	1	1	115
132	VIA DANTE ALIGHIERI	Montecchio Maggiore	22	F	ME5	S39	SAP	STB	4.000	S39-Palo incurvato+Stradale [B]>	1	1	170
208	VIA CALLESELLA	Montecchio Maggiore	33	F	ME5	S02	SAP	STA	4.000	S02 - Palo dritto - Stradale [A]>	4	4	115
238	VIA SARDEGNA	Montecchio Maggiore	42	F	ME5	B20	SAP	STA	4.000	B20 - Palo dritto - Stradale [A]>	10	10	83
239	VIA CA' ROTTE	Montecchio Maggiore	42	F	ME5	S16	SAP	STA	4.000	S16-Palo incurvato+Stradale [A]>	1	1	115
239	VIA CA' ROTTE	Montecchio Maggiore	42	F	ME5	B20	SAP	STA	4.000	B20 - Palo dritto - Stradale [A]>	4	4	83
240	VIA VENETO	Montecchio Maggiore	42	F	ME5	S61	SAP	STB	4.000	S61-Palo incurvato+Stradale [B]>	1	1	170
241	VIA GHIOTTO RENATO	Montecchio Maggiore	42	F	ME5	S53	SAP	STB	4.000	S53-Palo incurvato+Stradale [B]>	1	1	170
242	VIA CHILESOTTI GIACOMO	Montecchio Maggiore	43	F	ME5	B09	SAP	STB	4.000	B09 - Palo incurvato - Stradale [B]>	1	1	115
243	VIA ARNALDI RINALDO	Montecchio Maggiore	43	F	ME5	B09	SAP	STB	4.000	B09 - Palo incurvato - Stradale [B]>	3	3	115
246	VIA GIURIOLO ANTONIO	Montecchio Maggiore	43	F	ME5	S15	SAP	STA	4.000	S15-Palo incurvato+Stradale [A]>	1	1	83
247	VIA TECCHIO	Montecchio Maggiore	43	F	ME4b	B09	SAP	STB	4.000	B09 - Palo incurvato - Stradale [B]>	9	9	115
257	VIA BRUSCHI	Montecchio Maggiore	44	F	ME5	S43	SAP	STB	4.000	S43 - Palo dritto - Stradale [B]>	1	1	115
266	PIAZZA CARLI	Montecchio Maggiore	46	F	ME5	T37	LED	TCA	4.000	T37 - Palo dritto - Tecnico [A]>	1	1	44
267	VIA ROVIGO	Montecchio Maggiore	46	F	ME5	S05	SAP	STA	4.000	S05-Palo incurvato+Stradale [A]>	1	1	115
272	VIA SALITA FONTANA ALTA	Montecchio Maggiore	47	F	CE4	A03	SAP	ARB	4.000	A03-Palo dritto+Artistico [B]A	1	1	83
274	VIA SCALIGERA	Montecchio Maggiore	47	F	ME5	A03	SAP	ARB	4.000	A03-Palo dritto+Artistico [B]A	4	4	83
282	VIA PUGLIA	Montecchio Maggiore	52	F	ME5	S07	SAP	STA	4.000	S07 - Palo dritto - Stradale [A]>	3	3	115
284	VIA VENETO	Montecchio Maggiore	52	F	ME5	S08	SAP	STA	4.000	S08 - Palo dritto - Stradale [A]>	11	11	115
286	VIA SAN CLEMENTE	Montecchio Maggiore	53	F	ME5	S43	SAP	STB	4.000	S43 - Palo dritto - Stradale [B]>	4	4	115
288	VIA SCARAMUZZA	Montecchio Maggiore	53	F	ME5	S43	SAP	STB	4.000	S43 - Palo dritto - Stradale [B]>	10	10	115
288	VIA SCARAMUZZA	Montecchio Maggiore	53	F	ME5	A11	SAP	ARB	4.000	A11-Mensola parete+Artistico [B]A	1	1	83
289	VIA TOSCANA	Montecchio Maggiore	53	F	ME5	S43	SAP	STB	4.000	S43 - Palo dritto - Stradale [B]>	6	6	115
290	VIA MURIALDO LEON.	Montecchio Maggiore	53	F	ME5	S43	SAP	STB	4.000	S43 - Palo dritto - Stradale [B]>	11	11	115
290	VIA MURIALDO LEON.	Montecchio Maggiore	53	F	ME5	A11	SAP	ARB	4.000	A11-Mensola parete+Artistico [B]A	4	4	83
291	VIA SALITA SS.TRINITA'	Montecchio Maggiore	53	F	ME5	S09	SAP	STA	4.000	S09 - Palo dritto - Stradale [A]>	2	2	115
291	VIA SALITA SS.TRINITA'	Montecchio Maggiore	53	F	ME5	S85	SAP	TCC	4.000	S85-Tesata+Tecnico [C]>	4	4	83
293	VIA BUONCONSIGLIO	Montecchio Maggiore	53	F	ME5	B23	SAP	TCC	4.000	B23-Tesata+Tecnico [C]>	1	1	115
293	VIA BUONCONSIGLIO	Montecchio Maggiore	53	F	ME5	B22	FLU	TCC	4.000	B22-Tesata+Tecnico [C]>	1	1	57
294	VICOLO MARESCALCO	Montecchio Maggiore	53	F	ME5	S29	FLU	GLC	4.000	S29-Mensola parete+Globo [E]V	1	1	29
295	VICOLO FRIULI VEN.GIULIA	Montecchio Maggiore	53	F	ME5	S43	SAP	STB	4.000	S43 - Palo dritto - Stradale [B]>	2	2	115
296	VIA TRENTO ALTO ADIGE	Montecchio Maggiore	53	F	ME5	S43	SAP	STB	4.000	S43 - Palo dritto - Stradale [B]>	3	3	115
297	VICOLO ABRUZZO	Montecchio Maggiore	53	F	ME5	S43	SAP	STB	4.000	S43 - Palo dritto - Stradale [B]>	5	5	115
298	VIA LIGURIA	Montecchio Maggiore	53	F	ME5	S43	SAP	STB	4.000	S43 - Palo dritto - Stradale [B]>	3	3	115
299	VIA PIEMONTE	Montecchio Maggiore	53	F	ME5	S43	SAP	STB	4.000	S43 - Palo dritto - Stradale [B]>	5	5	115
302	VIA BIVIO SAN VITALE	Montecchio Maggiore	53	E	ME3b	S61	SAP	STB	4.000	S61-Palo incurvato+Stradale [B]>	6	6	170
312	VIA LONGA	Montecchio Maggiore	63	F	ME5	S43	SAP	STB	4.000	S43 - Palo dritto - Stradale [B]>	5	5	115
313	VIA LAZIO	Montecchio Maggiore	63	F	ME5	S43	SAP	STB	4.000	S43 - Palo dritto - Stradale [B]>	4	4	115
314	VIA UMBRIA	Montecchio Maggiore	63	F	ME5	S43	SAP	STB	4.000	S43 - Palo dritto - Stradale [B]>	3	3	115
315	VIA MARCHE	Montecchio Maggiore	63	F	ME5	S43	SAP	STB	4.000	S43 - Palo dritto - Stradale [B]>	4	4	115
351	VIA CA' ROTTE	Montecchio Maggiore	85	F	ME5	S43	SAP	STB	4.000	S43 - Palo dritto - Stradale [B]>	4	4	115
352	VIA MARTIRI DELLA LIBERTA'	Montecchio Maggiore	85	F	ME5	S85	SAP	TCC	4.000	S85-Tesata+Tecnico [C]>	1	1	83
353	VIA BUONCONSIGLIO	Montecchio Maggiore	85	F	ME5	S85	SAP	TCC	4.000	S85-Tesata+Tecnico [C]>	4	4	83
354	VIA FONTANELLE	Montecchio Maggiore	85	F	ME5	S85	SAP	TCC	4.000	S85-Tesata+Tecnico [C]>	2	2	83
355	VIA SARDEGNA	Montecchio Maggiore	85	F	ME5	T39	SAP	TCA	4.000	T39-Palo+sbraccio+Tecnico [A]>	12	12	83
356	VIA BOLZANO	Montecchio Maggiore	86	F	ME5	S64	SAP	STB	4.000	S64 - Palo dritto - Stradale [B]>	5	5	170
362	VIA CALLESELLA	Montecchio Maggiore	89	F	ME5	S06	SAP	STA	4.000	S06-Palo incurvato+Stradale [A]>	3	3	170
372	VIA CAST. BELLA GUARDIA	Montecchio Maggiore	97	F	ME5	S07	SAP	STA	4.000	S07 - Palo dritto - Stradale [A]>	3	3	115
382	VIA MEGGIOLARO AGOSTINO	Montecchio Maggiore	104	F	ME5	S43	SAP	STB	4.000	S43 - Palo dritto - Stradale [B]>	5	5	115
385	VIA PIEVE	Montecchio Maggiore	107	F	CE4	S43	SAP	STB	4.000	S43 - Palo dritto - Stradale [B]>	2	2	115
387	VIA DAL PRA' MARIO	Montecchio Maggiore	107	F	ME5	S43	SAP	STB	4.000	S43 - Palo dritto - Stradale [B]>	4	4	115



Riepilogo Impianti

V	Denominazione	Frazione	Q	G	I	K	idL	idA	Ore	Descrizione	nS	nA	Wk
395	VIA DEGLI SPINI	Montecchio Maggiore	111	F	ME5	S43	SAP	STB	4.000	S43 - Palo dritto - Stradale [B]>	5	5	115
398	VIA CAST. BELLA GUARDIA	Montecchio Maggiore	114	F	ME5	S07	SAP	STA	4.000	S07 - Palo dritto - Stradale [A]>	10	10	115
399	VIA CARLASSARE	Montecchio Maggiore	114	F	ME5	S07	SAP	STA	4.000	S07 - Palo dritto - Stradale [A]>	1	1	115
402	VIA BIVIO SAN VITALE	Montecchio Maggiore	116	E	ME3b	S62	SAP	STB	4.000	S62-Palo incurvato+Stradale [B]>	8	8	275
402	VIA BIVIO SAN VITALE	Montecchio Maggiore	116	E	ME3b	S44	SAP	STB	4.000	S44 - Palo dritto - Stradale [B]>	4	4	170
402	VIA BIVIO SAN VITALE	Montecchio Maggiore	116	E	ME3b	S61	SAP	STB	4.000	S61-Palo incurvato+Stradale [B]>	7	7	170
406	VIA MACHIAVELLI NICCOLO'	Montecchio Maggiore	118	F	ME5	S02	SAP	STA	4.000	S02 - Palo dritto - Stradale [A]>	3	3	115
428	VIA BIVIO SAN VITALE	Montecchio Maggiore	125	E	ME3b	S36	SAP	STB	4.000	S36 - Palo+n.sbracci - Stradale [B]>	4	8	166
429	VIA MADONNETTA	Montecchio Maggiore	126	PK	CE4	S37	SAP	STB	4.000	S37 - Palo+n.sbracci - Stradale [B]>	2	4	230
472	VIA PONTE GUA'	Montecchio Maggiore	140	F	ME4b	S20	SAP	STA	4.000	S20 - Palo dritto - Stradale [A]>	11	11	170
474	VIA DEL VIGO	Montecchio Maggiore	142	F	ME4b	S20	SAP	STA	4.000	S20 - Palo dritto - Stradale [A]>	4	4	170
481	VIA BRUSCHI	Montecchio Maggiore	86	F	ME5	S43	SAP	STB	4.000	S43 - Palo dritto - Stradale [B]>	7	7	115
152	VIA MASCAGNI PIETRO	Alte Ceccato	25	F	ME5	S16	SAP	STA	4.000	S16-Palo incurvato+Stradale [A]>	8	8	115
153	VIA PACINOTTI ANTONIO	Alte Ceccato	25	F	ME5	S21	SAP	STA	4.000	S21-Palo incurvato+Stradale [A]>	4	4	83
154	VIA PUCCINI GIACOMO	Alte Ceccato	25	F	ME5	S32	SAP	STA	4.000	S32 - Palo dritto - Stradale [A]>	1	1	115
155	VIA MEUCCI ANTONIO	Alte Ceccato	25	F	ME5	S21	SAP	STA	4.000	S21-Palo incurvato+Stradale [A]>	5	5	83
156	VIALE TRIESTE	Alte Ceccato	25	E	ME3b	S17	SAP	STA	4.000	S17-Palo incurvato+Stradale [A]>	7	7	170
157	VIA DA VINCI LEONARDO	Alte Ceccato	25	F	ME5	S43	SAP	STB	4.000	S43 - Palo dritto - Stradale [B]>	6	6	115
191	VIA ASTICHELLO	Alte Ceccato	29	F	ME5	S16	SAP	STA	4.000	S16-Palo incurvato+Stradale [A]>	4	4	115
192	VIA TEVERE	Alte Ceccato	29	F	ME5	S16	SAP	STA	4.000	S16-Palo incurvato+Stradale [A]>	1	1	115
193	VIA TAGLIAMENTO	Alte Ceccato	29	F	ME5	S16	SAP	STA	4.000	S16-Palo incurvato+Stradale [A]>	2	2	115
195	VIA PO	Alte Ceccato	31	F	ME5	S09	SAP	STA	4.000	S09 - Palo dritto - Stradale [A]>	3	3	115
198	VIA TICINO	Alte Ceccato	32	F	ME5	S43	SAP	STB	4.000	S43 - Palo dritto - Stradale [B]>	1	1	115
199	VIA ARNO	Alte Ceccato	32	F	ME5	S43	SAP	STB	4.000	S43 - Palo dritto - Stradale [B]>	1	1	115
201	PIAZZA COLLODI	Alte Ceccato	33	F	ME5	S12	SAP	STA	4.000	S12 - Palo+n.sbracci - Stradale [A]>	1	2	166
201	PIAZZA COLLODI	Alte Ceccato	33	F	ME5	T04	LED	TCA	4.000	T04 - Palo dritto - Tecnico [A]>	2	2	49
326	VIA SELVA BASSA	Alte Ceccato	68	F	ME5	S76	SAP	STE	4.000	S76 - Mensola parete - Stradale [E]>	1	1	115
417	VIA CIMAROSA DOMENICO	Alte Ceccato	123	F	ME5	S51	SAP	STA	4.000	S51-Palo incurvato+Stradale [A]>	2	2	83
417	VIA CIMAROSA DOMENICO	Alte Ceccato	123	F	ME5	T30	SAP	TCA	4.000	T30-Palo dritto+Tecnico [A]>	2	2	83
418	VIA MELARO	Alte Ceccato	123	E	ME3b	B01	SAP	STA	4.000	B01 - Palo dritto - Stradale [A]>	1	1	115
418	VIA MELARO	Alte Ceccato	123	E	ME3b	P30	SAP	PRG	4.000	P30 - Torre faro - Proiettore SM	1	6	498
418	VIA MELARO	Alte Ceccato	123	E	ME3b	B02	SAP	STB	4.000	B02-Palo incurvato+Stradale [B]>	12	12	115
445	PIAZZA DON MILANI	Alte Ceccato	132	F	ME5	S43	SAP	STB	4.000	S43 - Palo dritto - Stradale [B]>	22	22	115
445	PIAZZA DON MILANI	Alte Ceccato	132	F	ME5	S37	SAP	STB	4.000	S37 - Palo+n.sbracci - Stradale [B]>	2	4	230
446	VIA TICINO	Alte Ceccato	132	F	ME5	S43	SAP	STB	4.000	S43 - Palo dritto - Stradale [B]>	1	1	115
454	VIALE TRIESTE	Alte Ceccato	134	E	ME3b	S43	SAP	STB	4.000	S43 - Palo dritto - Stradale [B]>	1	1	115
459	VIA SELVA BASSA	Alte Ceccato	136	F	ME5	S37	SAP	STB	4.000	S37 - Palo+n.sbracci - Stradale [B]>	2	4	230
459	VIA SELVA BASSA	Alte Ceccato	136	F	ME5	S43	SAP	STB	4.000	S43 - Palo dritto - Stradale [B]>	8	8	115
460	VIA PERIPOLI	Alte Ceccato	136	F	ME5	S37	SAP	STB	4.000	S37 - Palo+n.sbracci - Stradale [B]>	5	10	230
460	VIA PERIPOLI	Alte Ceccato	136	F	ME5	S43	SAP	STB	4.000	S43 - Palo dritto - Stradale [B]>	1	1	115
461	VIA SELVA MAIOLO	Alte Ceccato	136	F	ME5	S43	SAP	STB	4.000	S43 - Palo dritto - Stradale [B]>	4	4	115
462	VIA CARRARO MARIO	Alte Ceccato	136	F	ME5	S43	SAP	STB	4.000	S43 - Palo dritto - Stradale [B]>	16	16	115
462	VIA CARRARO MARIO	Alte Ceccato	136	F	ME5	S37	SAP	STB	4.000	S37 - Palo+n.sbracci - Stradale [B]>	3	6	230
468	VIA BACCHIGLIONE	Alte Ceccato	138	F	ME5	S02	SAP	STA	4.000	S02 - Palo dritto - Stradale [A]>	2	2	115
468	VIA BACCHIGLIONE	Alte Ceccato	138	F	ME5	B01	SAP	STA	4.000	B01 - Palo dritto - Stradale [A]>	5	5	115
469	VIA PO	Alte Ceccato	138	F	ME5	B01	SAP	STA	4.000	B01 - Palo dritto - Stradale [A]>	5	5	115
209	VIA TUFFI	SS. Trinita	34	F	ME5	S02	SAP	STA	4.000	S02 - Palo dritto - Stradale [A]>	1	1	115
320	VIA SS. TRINITA'	SS. Trinita	67	F	ME5	A10	SAP	ARB	4.000	A10 - Palo+sbraccio - Artistico [B]V	3	3	115
320	VIA SS. TRINITA'	SS. Trinita	67	F	ME5	S09	SAP	STA	4.000	S09 - Palo dritto - Stradale [A]>	6	6	115
321	VIA COVOLO BASSO	SS. Trinita	67	F	ME5	S01	SAP	STA	4.000	S01 - Palo dritto - Stradale [A]>	3	3	83
324	PIAZZA SS. TRINITA'	SS. Trinita	67	F	ME5	A09	JM	ARB	4.000	A09 - Palo+sbraccio - Artistico [B]V	1	1	115
324	PIAZZA SS. TRINITA'	SS. Trinita	67	F	ME5	A08	JM	ARB	4.000	A08-Palo+n.sbracci+Artistico [B]V	1	3	400
324	PIAZZA SS. TRINITA'	SS. Trinita	67	F	ME5	A07	JM	ARB	4.000	A07 - Palo+n.sbracci - Artistico [B]V	1	2	230
325	VIA TUFFI	SS. Trinita	67	F	ME5	B26	SAP	STA	4.000	B26-Mensola parete+Stradale [A]>	1	1	115
325	VIA TUFFI	SS. Trinita	67	F	ME5	A10	SAP	ARB	4.000	A10 - Palo+sbraccio - Artistico [B]V	4	4	115



Riepilogo Impianti

V	Denominazione	Frazione	Q	G	I	K	idL	idA	Ore	Descrizione	nS	nA	Wk
340	VIA COVOLO BASSO	SS. Trinita	81	F	ME5	S01	SAP	STA	4.000	S01 - Palo dritto - Stradale [A]>	6	6	83
365	VIA SANT' URBANO	Sant' Urbano	92	F	ME5	S43	SAP	STB	4.000	S43 - Palo dritto - Stradale [B]>	3	3	115
389	VIA RIOSECCO	Sant' Urbano	108	F	ME5	S24	SAP	STB	4.000	S24 - Mensola parete - Stradale [B]>	1	1	115
390	VIA SANT' URBANO	Sant' Urbano	108	F	ME5	S24	SAP	STB	4.000	S24 - Mensola parete - Stradale [B]>	1	1	115
393	VIA SANT' URBANO	Sant' Urbano	109	F	ME5	S09	SAP	STA	4.000	S09 - Palo dritto - Stradale [A]>	4	4	115
370	VIA MONTE SCHIAVI	Valdimolino	95	F	ME5	S43	SAP	STB	4.000	S43 - Palo dritto - Stradale [B]>	6	6	115
370	VIA MONTE SCHIAVI	Valdimolino	95	F	ME5	S07	SAP	STA	4.000	S07 - Palo dritto - Stradale [A]>	2	2	115
307	VIA VALBONA	Loc. Pianeta	58	F	ME5	B14	SAP	STB	4.000	B14 - Mensola parete - Stradale [B]>	1	1	83
216	VIA CAL DEL GUA'	Loc. Paulona	36	F	ME5	S53	SAP	STB	4.000	S53-Palo incurvato+Stradale [B]>	1	1	170
217	VIA DE NICOLA ENRICO	Loc. Paulona	36	F	ME5	S53	SAP	STB	4.000	S53-Palo incurvato+Stradale [B]>	1	1	170
219	VIA DELL' ARTIGIANATO	Loc. Paulona	37	F	ME5	S15	SAP	STA	4.000	S15-Palo incurvato+Stradale [A]>	2	2	83
224	VIA NATTA GIULIO	Loc. Paulona	38	F	ME5	S16	SAP	STA	4.000	S16-Palo incurvato+Stradale [A]>	1	1	115
224	VIA NATTA GIULIO	Loc. Paulona	38	F	ME5	S06	SAP	STA	4.000	S06-Palo incurvato+Stradale [A]>	1	1	170
224	VIA NATTA GIULIO	Loc. Paulona	38	F	ME5	S10	SAP	STA	4.000	S10 - Palo dritto - Stradale [A]>	1	1	170
225	VIA DEL LAVORO	Loc. Paulona	38	F	ME4b	S11	SAP	STA	4.000	S11-Palo incurvato+Stradale [A]>	2	2	275
228	VIA DEL LAVORO	Loc. Paulona	39	F	ME4b	S17	SAP	STA	4.000	S17-Palo incurvato+Stradale [A]>	3	3	170
230	VIA DEI GELSI	Loc. Paulona	39	F	ME5	S15	SAP	STA	4.000	S15-Palo incurvato+Stradale [A]>	1	1	83
236	VIA RAVIZZA GIUSEPPE	Loc. Paulona	41	F	ME5	S12	SAP	STA	4.000	S12 - Palo+n.sbracci - Stradale [A]>	1	2	166
359	VIA CHEMELLO	Loc. Paulona	88	F	ME5	S15	SAP	STA	4.000	S15-Palo incurvato+Stradale [A]>	1	1	83
360	VIA GUALDA	Loc. Paulona	88	F	ME5	S69	SAP	STB	4.000	S69-Palo incurvato+Stradale [B]>	13	13	115
361	VIA NATTA GIULIO	Loc. Paulona	88	F	ME5	S46	SAP	STB	4.000	S46 - Palo+n.sbracci - Stradale [B]>	3	6	230
473	VIA CAL DEL GUA'	Loc. Paulona	141	F	ME5	S20	SAP	STA	4.000	S20 - Palo dritto - Stradale [A]>	4	4	170
475	VIA DEL LAVORO	Loc. Paulona	143	F	ME4b	S20	SAP	STA	4.000	S20 - Palo dritto - Stradale [A]>	10	10	170
476	VIA PAULONA	Loc. Paulona	144	F	ME5	S64	SAP	STB	4.000	S64 - Palo dritto - Stradale [B]>	4	4	170
478	PARCHEGGIO VIA DEI GELSI	Loc. Paulona	39	PK	CE5	S15	SAP	STA	4.000	S15-Palo incurvato+Stradale [A]>	1	1	83
279	VIA GHISA	Loc. Ghisa	50	E	ME3b	T40	SAP	TCA	4.000	T40-Palo+sbraccio+Tecnico [A]>	1	1	115
279	VIA GHISA	Loc. Ghisa	50	E	ME3b	B26	SAP	STA	4.000	B26-Mensola parete+Stradale [A]>	2	2	115
279	VIA GHISA	Loc. Ghisa	50	E	ME3b	B27	SAP	STB	4.000	B27-Palo incurvato+Stradale [B]>	4	4	275
279	VIA GHISA	Loc. Ghisa	50	E	ME3b	S07	SAP	STA	4.000	S07 - Palo dritto - Stradale [A]>	1	1	115
317	VIA PONTE POSCOLA	Loc. Ghisa	64	F	ME5	T40	SAP	TCA	4.000	T40-Palo+sbraccio+Tecnico [A]>	1	1	115
317	VIA PONTE POSCOLA	Loc. Ghisa	64	F	ME5	S07	SAP	STA	4.000	S07 - Palo dritto - Stradale [A]>	8	8	115
394	VIA MARAGA FRANCESCO	Loc. Ghisa	110	F	ME5	S16	SAP	STA	4.000	S16-Palo incurvato+Stradale [A]>	1	1	115
305	VIA BASTIA ALTA	Loc. Bastia	56	F	ME5	S09	SAP	STA	4.000	S09 - Palo dritto - Stradale [A]>	1	1	115
329	VIA BASTIA ALTA	Loc. Bastia	70	F	ME5	S01	SAP	STA	4.000	S01 - Palo dritto - Stradale [A]>	1	1	83
330	VIA BASTIA ALTA	Loc. Bastia	71	F	ME5	S01	SAP	STA	4.000	S01 - Palo dritto - Stradale [A]>	9	9	83
319	VIA CANOVA SUPERIORE	Loc. Canova	66	E	ME3b	S17	SAP	STA	4.000	S17-Palo incurvato+Stradale [A]>	1	1	170
336	VIA CARBONARA	Loc. Carbonara	77	F	ME5	S16	SAP	STA	4.000	S16-Palo incurvato+Stradale [A]>	1	1	115
337	VIA CARBONARA	Loc. Carbonara	78	F	ME5	S09	SAP	STA	4.000	S09 - Palo dritto - Stradale [A]>	1	1	115
339	VIA COVOLO ALTO	Loc. Covolo	80	F	ME5	S01	SAP	STA	4.000	S01 - Palo dritto - Stradale [A]>	8	8	83
366	VIA BERNUFFI	Loc. Bernuffi	93	F	ME5	S07	SAP	STA	4.000	S07 - Palo dritto - Stradale [A]>	1	1	115
367	VIA BERNUFFI VECCHIA	Loc. Bernuffi	94	F	ME5	S02	SAP	STA	4.000	S02 - Palo dritto - Stradale [A]>	1	1	115
367	VIA BERNUFFI VECCHIA	Loc. Bernuffi	94	F	ME5	B29	SAP	STA	4.000	B29-Mensola parete+Stradale [A]>	1	1	83
368	VIA BERNUFFI	Loc. Bernuffi	94	F	ME5	S32	SAP	STA	4.000	S32 - Palo dritto - Stradale [A]>	1	1	115