



GREENWISH
PROFESSIONE AMBIENTE

Regione Veneto
Provincia di Vicenza
COMUNE DI MONTECCHIO MAGGIORE



Il tecnico
Dr. Roberta Meneghini, Forestale

Data
Giugno 2015

La legge sui diritti d'autore (22/04/41 n° 633) e quella istitutiva dell'Ordine Professionale dei Dottori Agronomi e Forestali (Legge n°3 del 07/01/1976) vietano la riproduzione ed utilizzazione anche parziale di questo documento, senza la preventiva autorizzazione degli autori.

Dr. For. Roberta Meneghini

Sede Operativa: Via dell'Oreficeria 30/L, 36100 Vicenza – tel/fax 0444.340136
P.IVA 03305550240 – C.F. MNGRRT76B59L157Q - robertameneghini@gmail.com

Relazione Tecnica

La presente relazione è a corredo della Dichiarazione di Non Necessità relativa al progetto di **"Piano Particolareggiato – Struttura Paintball"**, come previsto dalla D.G.R.V. 2299/2014.

Descrizione del Piano

L'intervento previsto, denominato "Piano Particolareggiato – Struttura Paintball", ricade nell'area occupata dai mappali 412 e 414 del foglio 26 del Comune di Montecchio Maggiore ed è collocato al limite con la strada pubblica Agostino Meggiolaro.

Tale zona è definita dal Piano Regolatore Generale come Zona Territoriale Omogenea F "Progetti Speciali".

Il Piano Particolareggiato qui trattato intende procedere con la creazione di un campo da gioco per lo sport chiamato Paintball che è uno sport nato negli Usa a partire dagli anni 80, il quale inizialmente veniva praticato nei boschi utilizzando dei compressori chiamati Marker che servivano originariamente per marchiare gli alberi. Poi, a partire dagli anni novanta, vista la grande popolarità del gioco, una squadra di nome Dynasty crea un formato standard dove all'interno di un campo vengono allestiti 42 ostacoli artificiali posti a specchio, dove 5 giocatori di 2 squadre si affrontano utilizzando dei marker. Lo scopo del gioco è eliminare tutti gli avversari attraverso l'utilizzo di un Marker ad aria compressa che spara vernice colorata biodegradabile; perchè l'avversario sia eliminato basta che venga "macchiato" in qualsiasi parte del corpo o dell'attrezzatura. Al mondo, attualmente ci sono più di 18 milioni di giocatori, lo spirito di questo gioco è l'unità della squadra, in quanto solo una perfetta coordinazione tra i giocatori potrà portare la vittoria. Una partita dura in media pochi minuti quindi la velocità e la strategia nell'affrontare l'avversario è fondamentale. Tutte le attrezzature utilizzate sono marcate CE.

Nel caso specifico di questo Piano Particolareggiato, la presente struttura Paintball prevista è formata da una porzione destinata a campo da gioco ed una porzione destinata a parcheggio.

Il campo da gioco avrà le dimensioni ml 50 x ml 40 con superficie di mq 2000, delimitato da una recinzione di sicurezza per il gioco in rete in nylon con stanti in ferro affissati a suolo. Ad ovest il mappale 2193 con destinazione a verde pubblico.

Questa avrà maglia 5 mm x 5 mm per un'altezza di ml 3,00 di color scuro per mitigare la struttura con l'ambiente circostante.

Il terreno del campo da gioco manterrà la sua naturale morfologia in quanto non sono previste opere di movimento terra e pavimentazioni.

All'interno dell'area di gioco sarà previsto il posizionamento di oggetti / scenari rimovibili e non affissati al suolo, che fanno parte delle caratteristiche del gioco del Paintball.

A lato del campo da gioco verrà realizzata l'area a parcheggio.

L'accesso al parcheggio avverrà dalla via pubblica Agostino Meggiolaro mediante realizzazione di una rampa di raccordo per l'entrata e l'uscita dei veicoli dato il dislivello esistente presente tra la carreggiata e l'area in oggetto.

L'area a parcheggio avrà le dimensioni circa ml 15 x ml 32 con superficie di circa mq 500 e l'intera superficie sarà oggetto di sistemazione mediante livellamento, costipazione di ghiaia per il comodo afflusso veicolare.

Sull'area sono presenti al limite della scarpata, alcuni esemplari di piante arboree che verranno mantenute a formare una quinta visiva rispetto alla struttura Paintball.

Relazione Tecnica

L'area di intervento è inserita in una zona dotata di buon collegamento con la viabilità e i flussi veicolari indotti dall'intervento saranno di modesta entità e dovuti ai frequentatori della struttura per Paintball.

Da quanto descritto in precedenza, l'intervento non prevede scavi né movimenti terra di notevole entità. Verrà movimentato solamente del ghiaio per permettere il livellamento dell'area destinata a parcheggio.

Gli interventi previsti all'interno del Piano Particolareggiato sono di modesta entità e consistono nel disporre sull'area oggetti e scenari che permettano di creare le idonee coreografie in modo tale da permettere lo svolgimento del gioco. Questi scenari e oggetti sono assolutamente mobili e quindi non è prevista l'impermeabilizzazione di suolo.

Come già sottolineato, l'intervento prevede la sistemazione dell'area a parcheggio che sarà destinata alla sosta delle autovetture dei fruitori della struttura. L'area è comunque inserita in un nodo viabilistico ben servito e quindi i flussi generati dalla struttura non comporteranno aggravii ai flussi viabilistici consueti.

Durante le competizioni si avranno emissioni di rumori dovuti all'uso dei proiettili, ma le emissioni saranno inferiori alla massima emissione prevista dalla classe acustica in cui ricade l'area.

Le figure che seguono sono ad inquadramento della zona.



Fig. 1. Estratto di ortofoto. In rosso l'edificio oggetto di intervento.

Relazione Tecnica



Figura 2. Estratto di PRG.

Relazione Tecnica

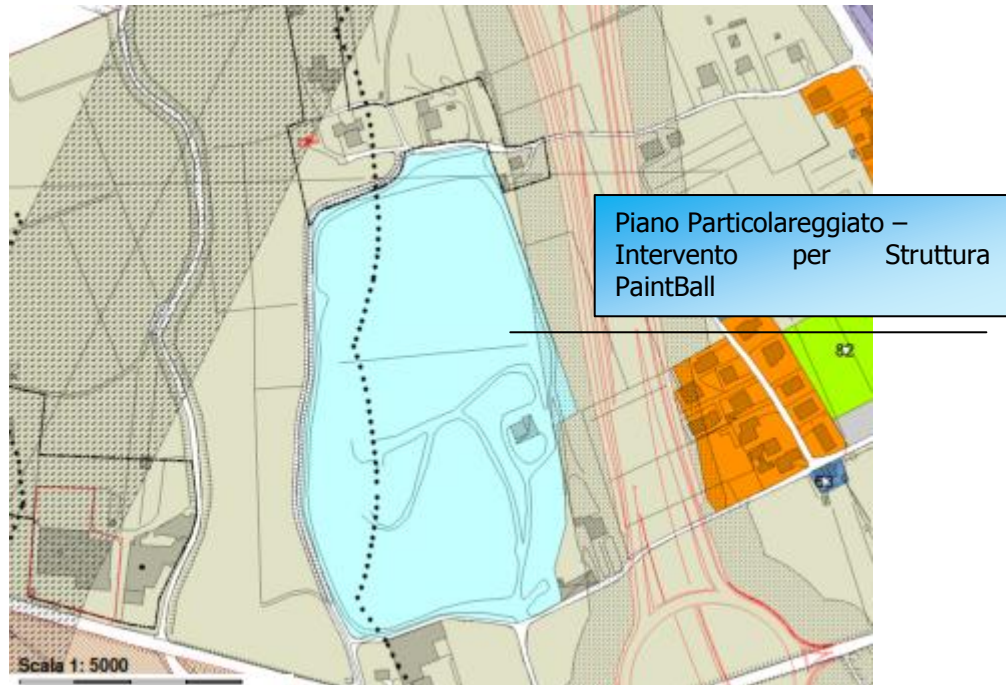
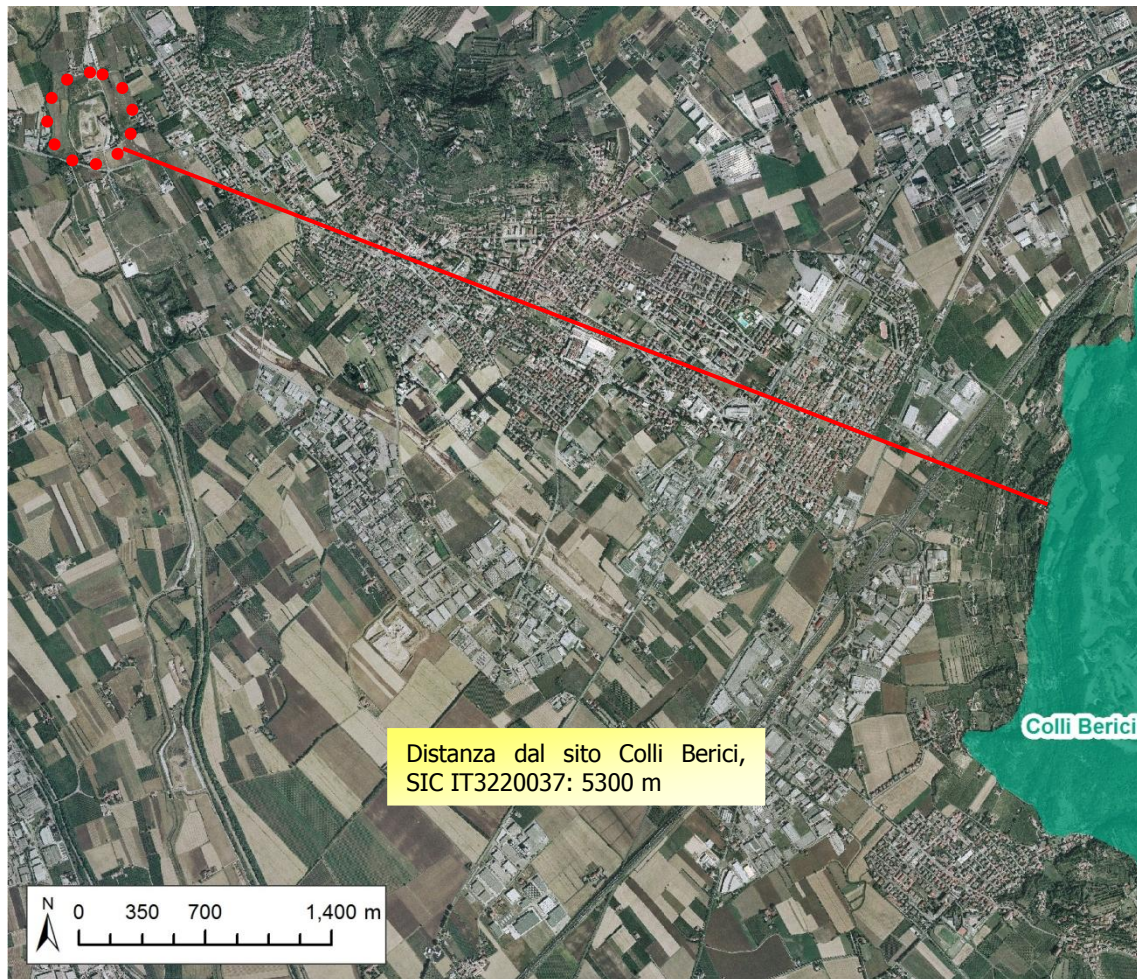

Fig. 3. Estratto di ortofoto con individuazione dell'area oggetto di intervento e del SIC IT3220037.

Vicenza, 03.06.2015

Dr. Roberta Meneghini, *Forestale*



Relazione Tecnica



Dr. For. Roberta Meneghini

Sede Operativa: via dell'Oreficeria 30/L, 36100 Vicenza - Tel/Fax: 0444.340136

P.IVA 03305550240 – C.F. MNGRRT76B59L157Q - robertameneghini@gmail.com