

Prospetto attuale - Via Conti Gualdo lato est

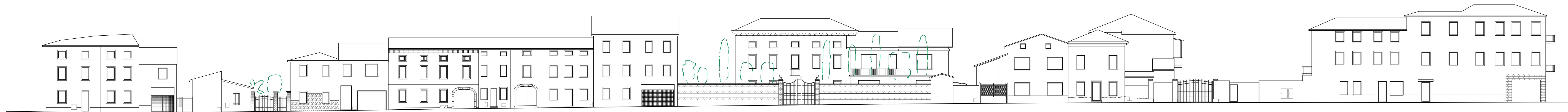

Prospetto attuale - Via Conti Gualdo lato ovest



PIANO DI RECUPERO DEL CENTRO STORICO
S.PIETRO 1 - CONTI GUALDO

TAVOLA 6a
STATO DI FATTO
Prospetti: via Conti Gualdo

Scala 1:200

Aprile 2011

progettista
dott. arch. Francesco Manelli



Prospetto attuale - Via Lorenzoni lato nord



Prospetto attuale - Via Lorenzoni lato sud



PIANO DI RECUPERO DEL CENTRO STORICO
S.PIETRO 1 - CONTI GUALDO

TAVOLA 6b
STATO DI FATTO
Prospetti: via Lorenzoni

Scala 1:200

Aprile 2011

progettista
dott. arch. Francesco Manelli

