



PIANO DI RECUPERO DEL CENTRO STORICO  
S.PIETRO 2 - CHIESA

TAVOLA 6a  
STATO DI FATTO

Prospetti: via De Gasperi

Scala 1:200

progettista  
dott. arch. Francesco Manelli

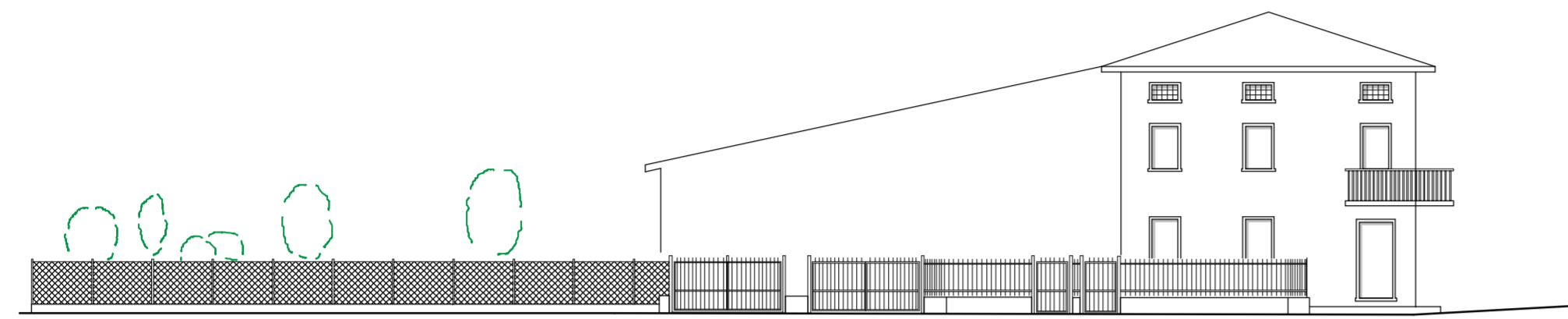

Prospetto attuale - Via De Gasperi lato nord

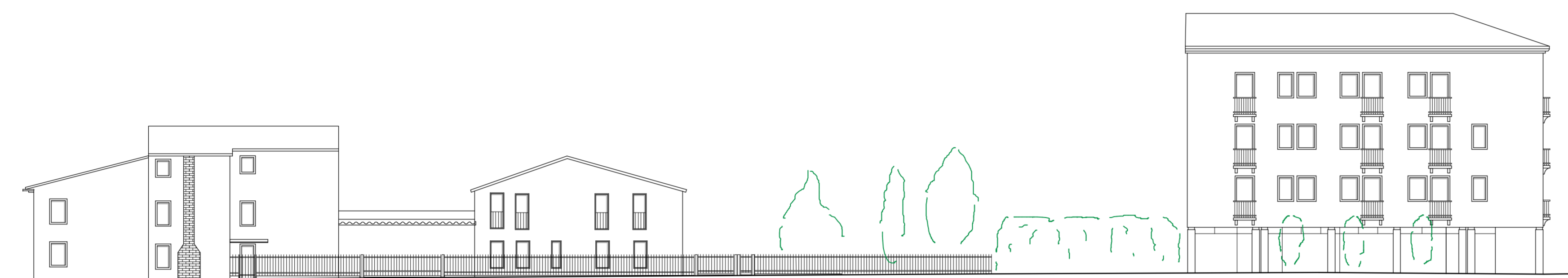

Prospetto attuale - Via De Gasperi lato sud



PIANO DI RECUPERO DEL CENTRO STORICO  
S.PIETRO 2 - CHIESA

TAVOLA 7a  
PROGETTO

Prospetti: via De Gasperi

Scala 1:200

progettista  
dott. arch. Francesco Manelli

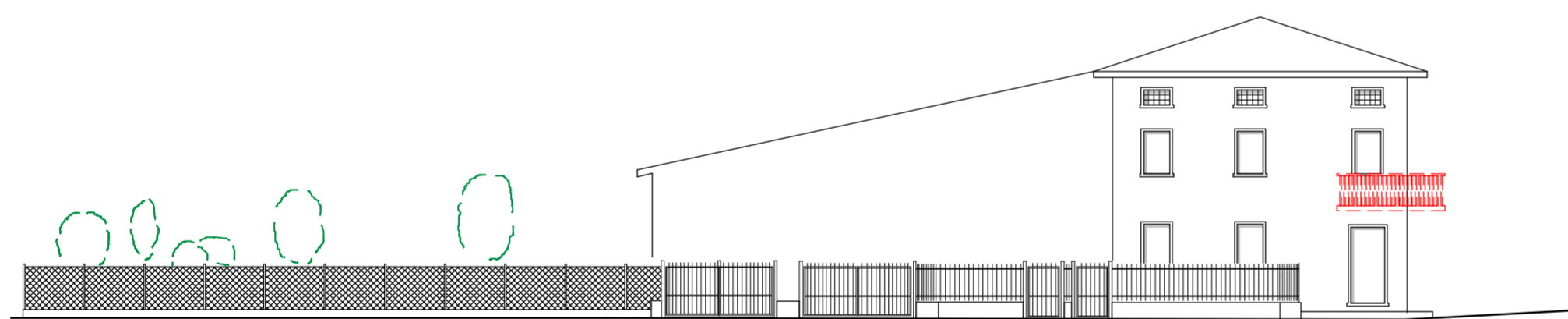

Prospetto di progetto - Via De Gasperi lato nord

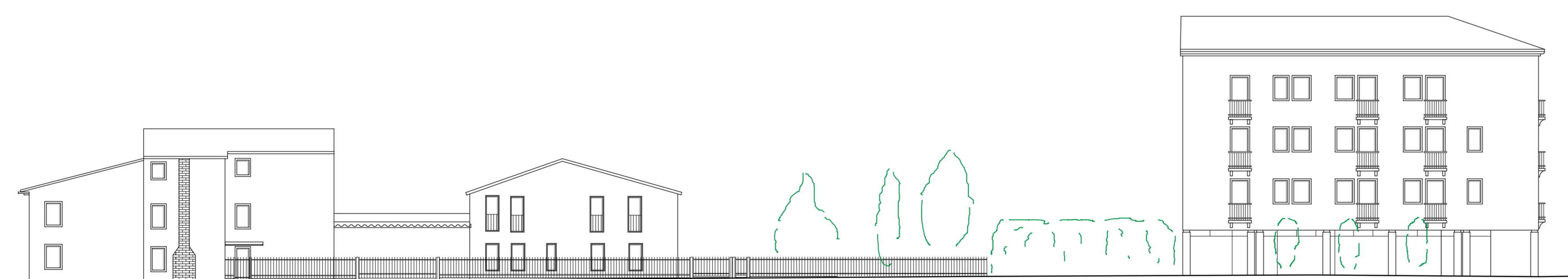

Prospetto di progetto - Via De Gasperi lato sud