

CITTA' DI MONTECCHIO MAGGIORE
Provincia di Vicenza



PIANO DI RECUPERO DEL CENTRO STORICO stralcio Via Lorenzoni

tavole stato di fatto e di progetto

progettista
dott. arch. Francesco Manelli



TAVOLA 1 STATO DI FATTO

pianta dei tetti
reti tecnologiche
individuazione schede fabbricato

scala 1:500

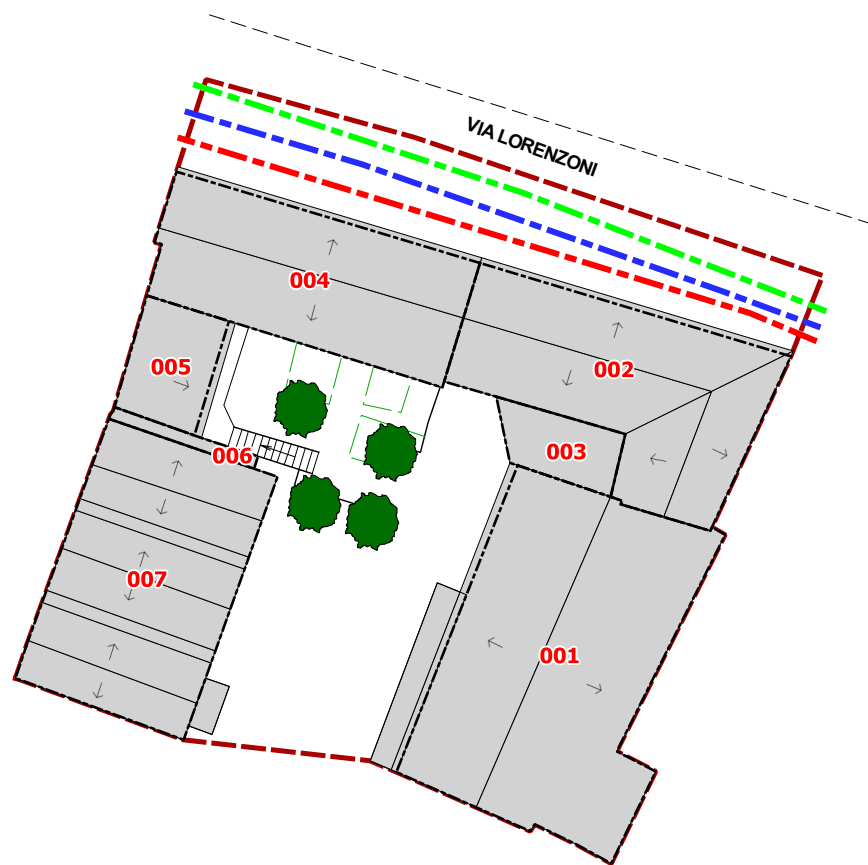

Legenda

 Ambito territoriale di intervento

 Tetto

 Marciapiedi

 Aiuole

 Scheda fabbricato

 Essenze arboree

 Sottoservizi: rete acquedotto

 Sottoservizi: rete metano

 Sottoservizi: rete fognatura

TAVOLA 2 PROGETTO

pianta dei tetti
standard
reti tecnologiche

scala 1:500

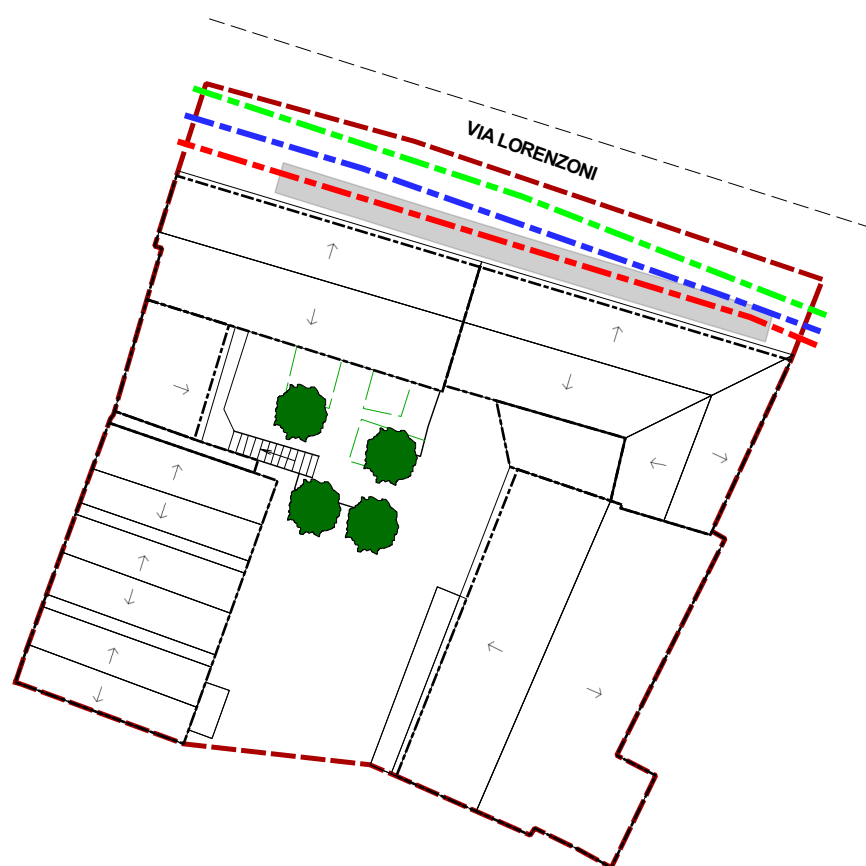

Legenda

 Ambito territoriale di intervento

 Tetto

 Edificio

 Standard: percheggi pubblici

 Sottoservizio esistente e di progetto: rete acquedotto

 Sottoservizio esistente e di progetto: rete metano

 Sottoservizio esistente e di progetto: rete fognatura

TAVOLA 3
STATO DI FATTO

destinazioni d'uso

scala 1:500

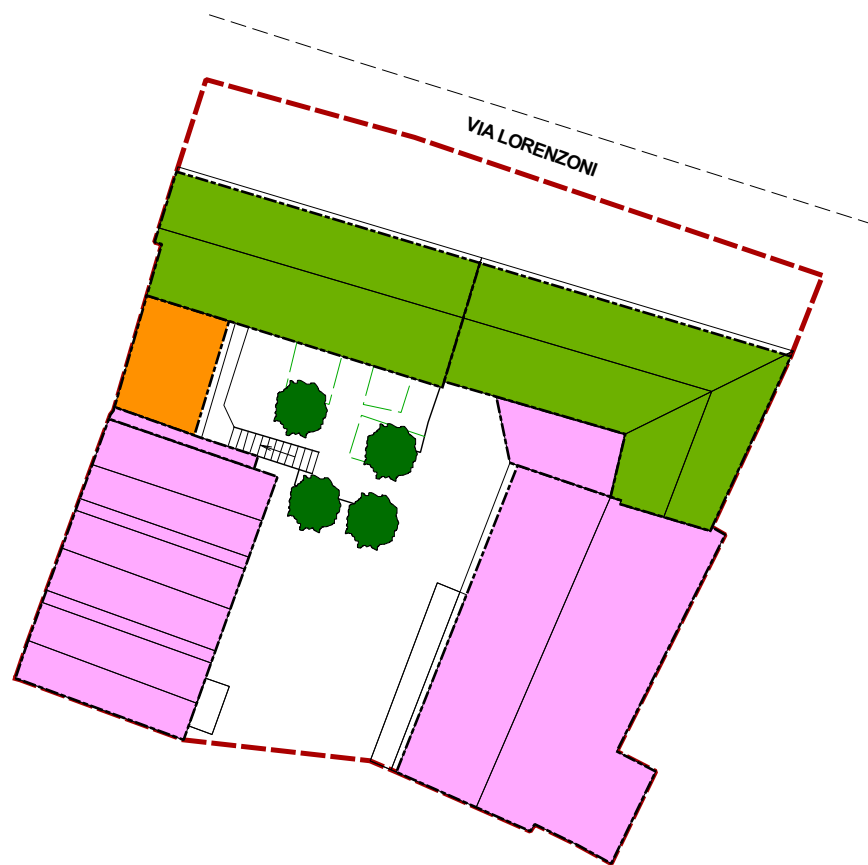

Legenda

 Ambito territoriale di intervento

Destinazioni d'uso:

 residenziale

 commerciale/direzionale

 mista

TAVOLA 4
PROGETTO

destinazioni d'uso

scala 1:500

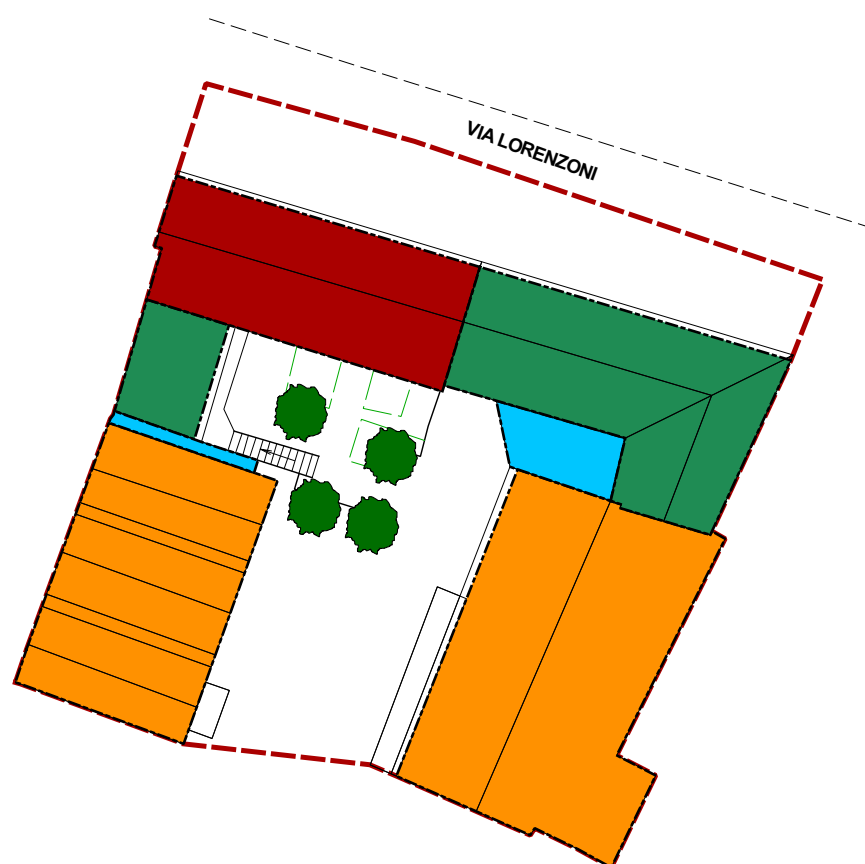

Legenda

 Ambito territoriale di intervento

Destinazioni d'uso:

 residenziale

 residenziale con possibilità di commerciale-direzionale al P.T. ("R1")

 residenziale con possibilità di commerciale-direzionale al P.T. e al P.1 ("R2")

 residenziale con possibilità di commerciale-direzionale al P.T., al P.1 e al P. 2 ("R3")

grado di intervento ammesso

scala 1:500

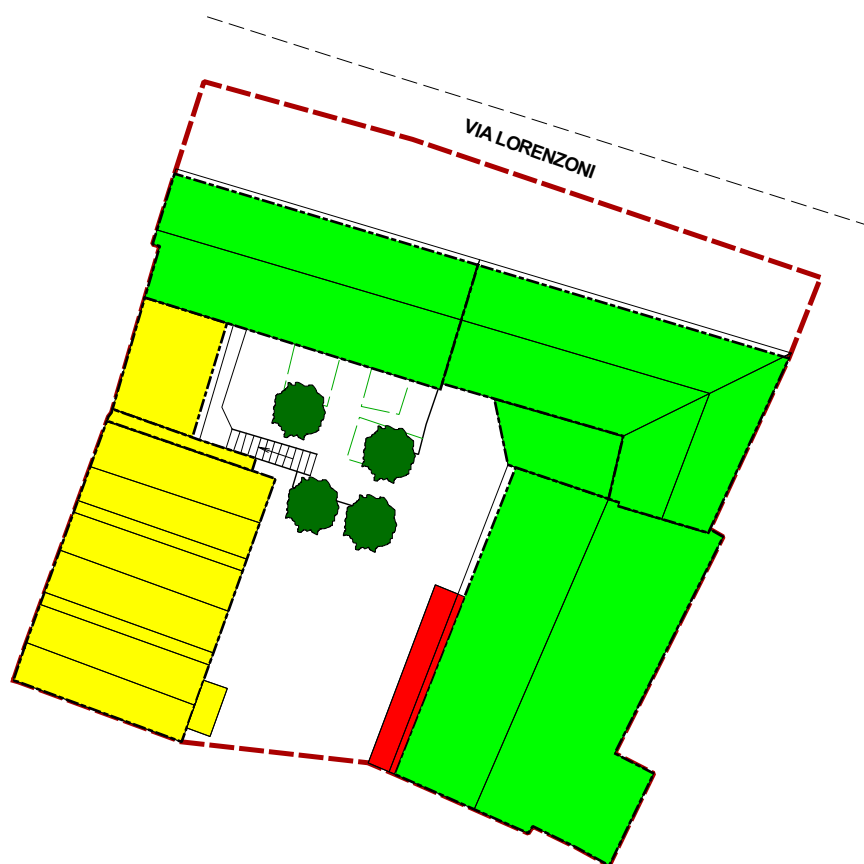



Legenda

 Ambito territoriale di intervento

Grado di intervento:

 g4a: ristrutturazione

 g3a: restauro con ristrutturazione interna

 g4b: demolizione

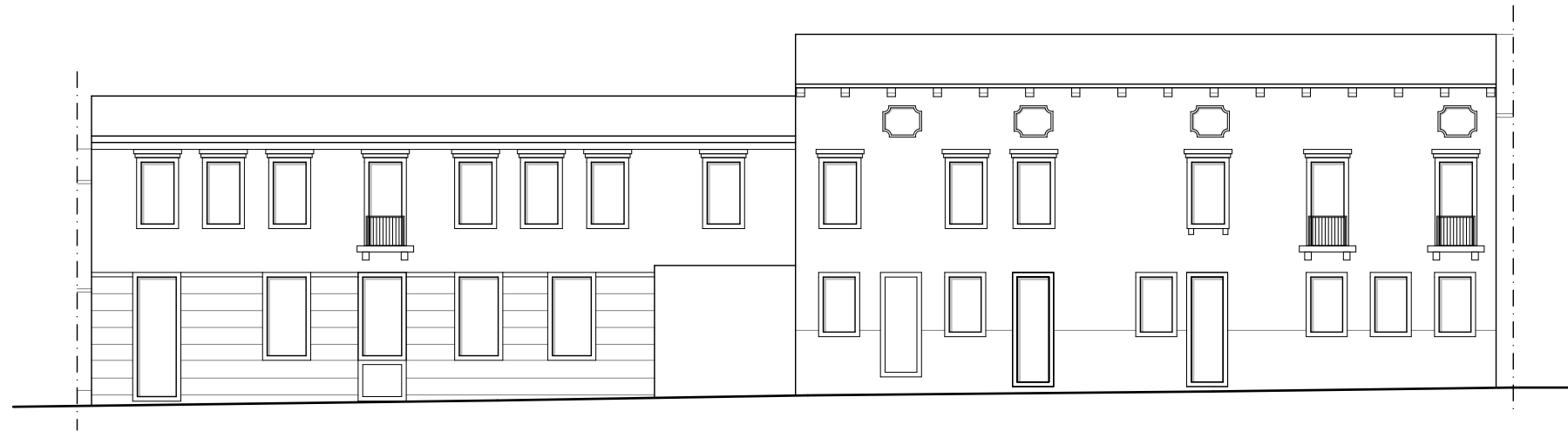

Prospetto attuale - Via Lorenzoni

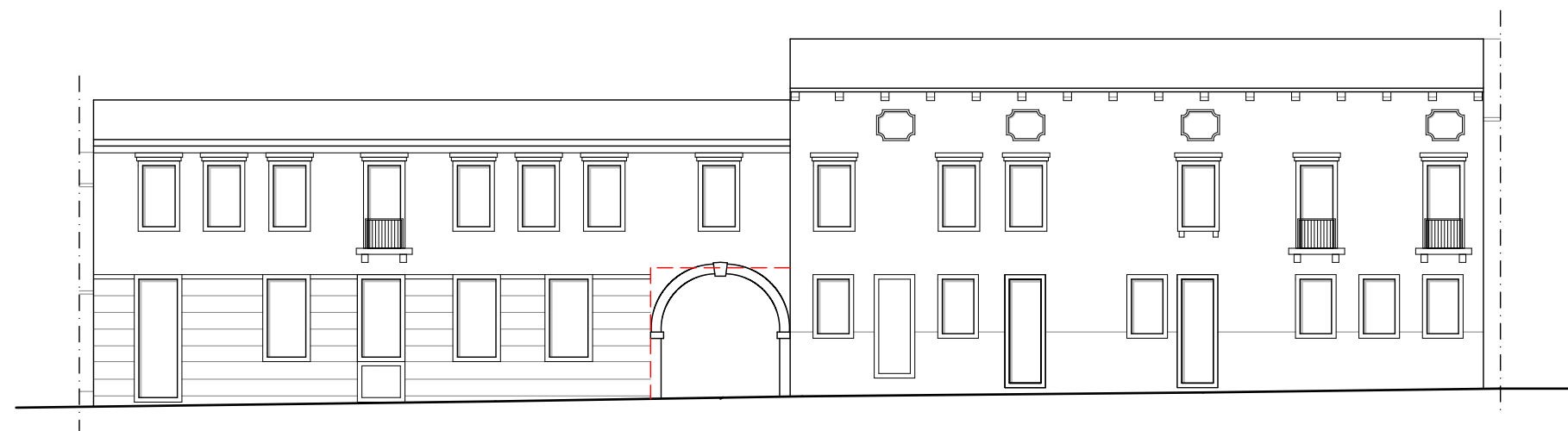

Prospetto di progetto - Via Lorenzoni